

Karta profilaktyczna – cywil

Dodawanie przedsiębiorstwa

1. Po zalogowaniu się do systemu SoftMedica, z panelu startowego należy wybrać *Przedsiębiorstwa*.

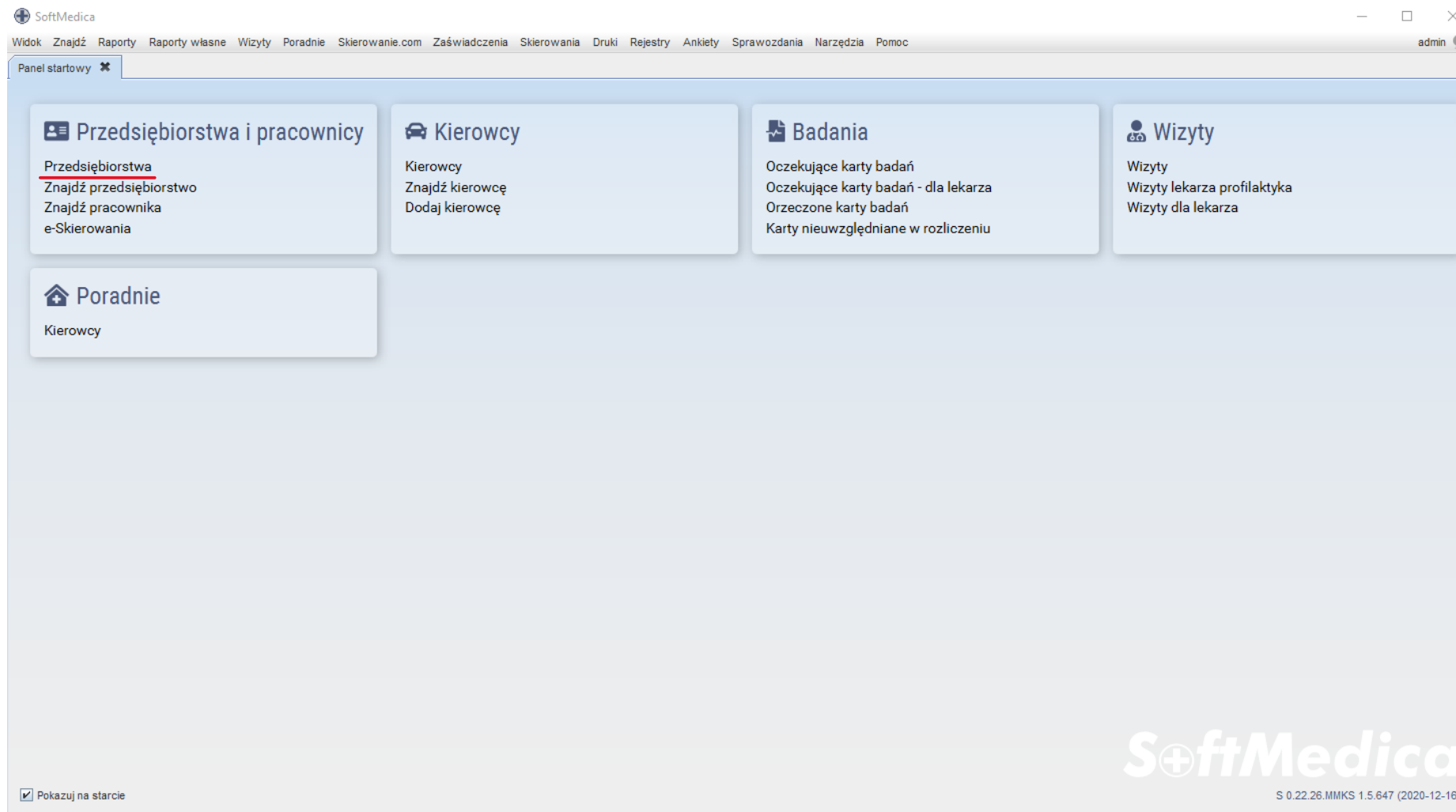

The screenshot shows the SoftMedica dashboard interface. At the top, there is a navigation menu with items: Widok, Znajdź, Raporty, Raporty własne, Wizyty, Poradnie, Skierowanie.com, Zaświadczenia, Skierowania, Druki, Rejestry, Ankiety, Sprawozdania, Narzędzia, and Pomoc. The user is logged in as 'admin'. The main area contains several menu items:

- Przedsiębiorstwa i pracownicy** (highlighted with a red underline):
 - Przedsiębiorstwa
 - Znajdź przedsiębiorstwo
 - Znajdź pracownika
 - e-Skierowania
- Kierowcy**:
 - Kierowcy
 - Znajdź kierowcę
 - Dodaj kierowcę
- Badania**:
 - Oczekujące karty badań
 - Oczekujące karty badań - dla lekarza
 - Orzeczone karty badań
 - Karty nieuwzględniane w rozliczeniu
- Wizyty**:
 - Wizyty
 - Wizyty lekarza profilaktyka
 - Wizyty dla lekarza
- Poradnie**:
 - Kierowcy

At the bottom left, there is a checkbox labeled 'Pokazuj na startcie' which is checked. At the bottom right, the SoftMedica logo is displayed along with the version information: 'S 0.22.26.MMKS 1.5.647 (2020-12-16)'.

W nowo otwartej zakładce pojawi się lista przedsiębiorstw, które zostały wprowadzone do systemu.

2. Po prawej stronie znajdują się przyciski funkcyjne *Dodaj*, *Usuń*, *Zmień*.

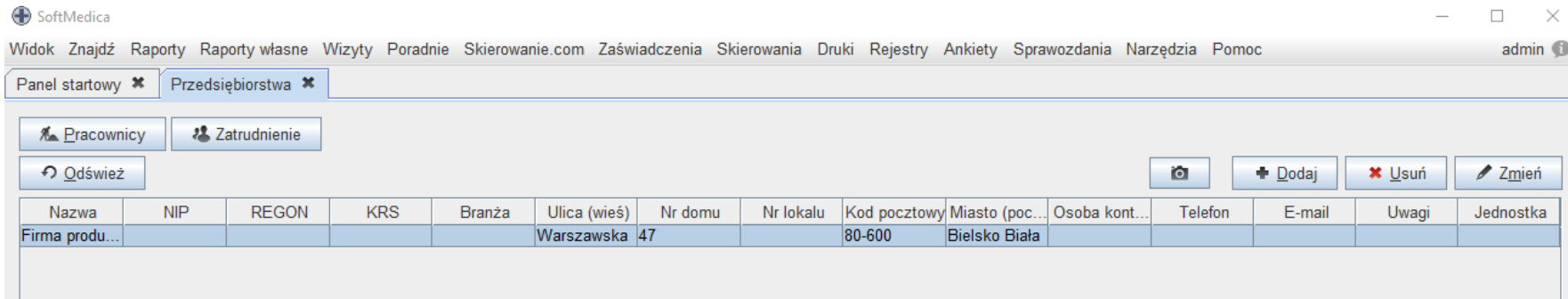

Wybierając następująco: *Dodaj* – dodajemy przedsiębiorstwo, *Usuń* – usuwamy, *Zmień* – modyfikujemy istniejące przedsiębiorstwo.

3. Wprowadzamy dane przedsiębiorstwa, bądź wybieramy przycisk *Wyszukaj dane w GUS*.

Po wpisaniu numeru NIP, program wyszuka dane znalezionej firmy i uzupełni automatycznie

nazwę firmy,
NIP,
adres

Po wybraniu *Zapisz*, przedsiębiorstwo zostanie dodane.

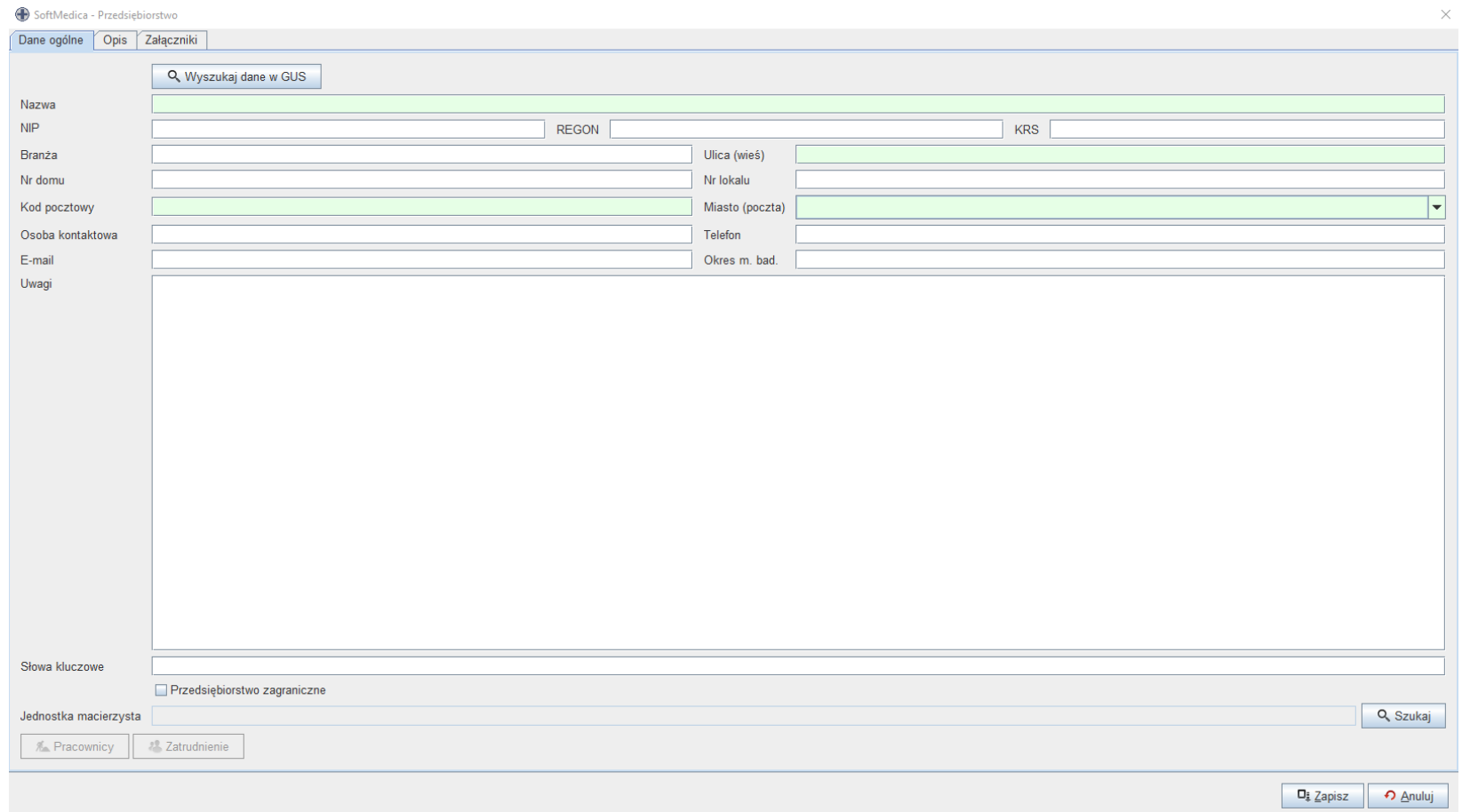

Dodawanie pracownika - cywil

4. W celu dodania pracowników do wybranej firmy, należy wybrać przycisk *Pracownicy*.

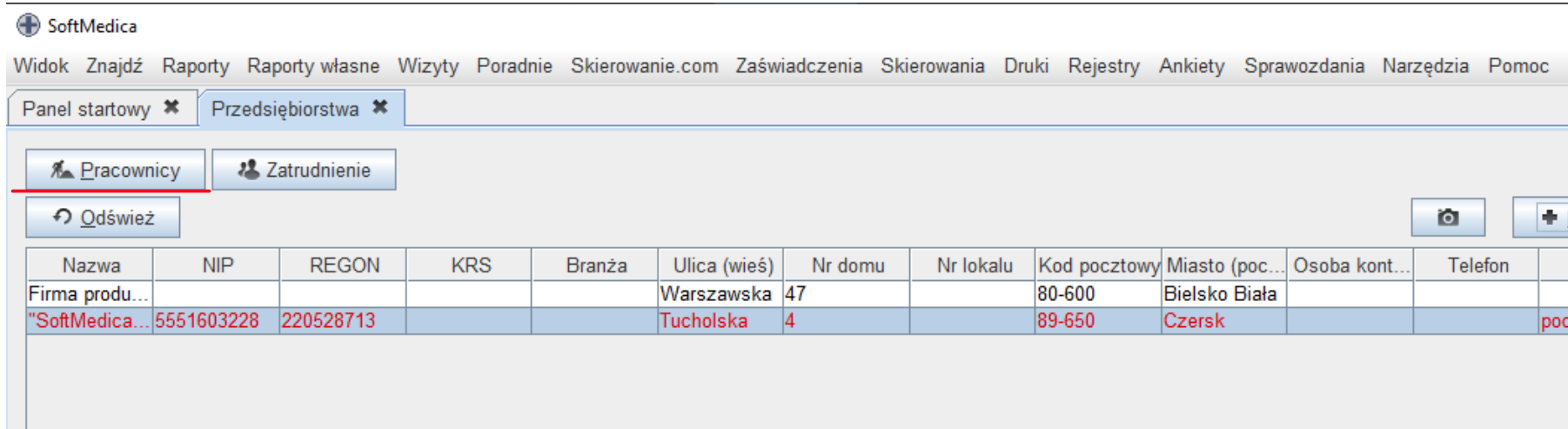

SoftMedica

Widok Znajdź Raporty Raporty własne Wizyty Poradnie Skierowanie.com Zaświadczenia Skierowania Druki Rejestry Ankiety Sprawozdania Narzędzia Pomoc

Panel startowy ✕ Przedsiębiorstwa ✕

Pracownicy ✕ Zatrudnienie ✕

Odśwież

Nazwa	NIP	REGON	KRS	Branża	Ulica (wieś)	Nr domu	Nr lokalu	Kod pocztowy	Miasto (poc...	Osoba kont...	Telefon
Firma produ...					Warszawska	47		80-600	Bielsko Biała		
"SoftMedica...	5551603228	220528713			Tucholska	4		89-650	Czersk		poc

Wyświetli się kolejna zakładka z pracownikami danego przedsiębiorstwa (jeśli jest to nowo utworzona firma – lista pracowników będzie pusta).

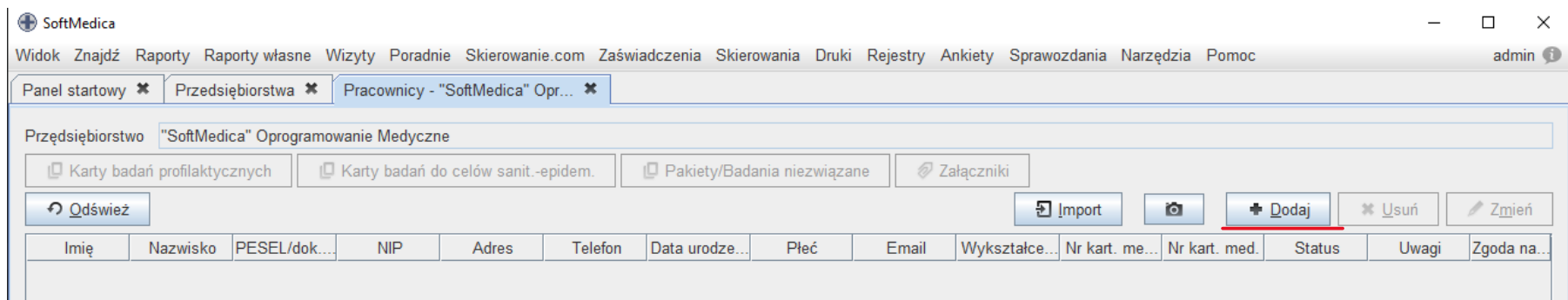

SoftMedica

Widok Znajdź Raporty Raporty własne Wizyty Poradnie Skierowanie.com Zaświadczenia Skierowania Druki Rejestry Ankiety Sprawozdania Narzędzia Pomoc admin

Panel startowy ✕ Przedsiębiorstwa ✕ Pracownicy - "SoftMedica" Opr... ✕

Przedsiębiorstwo "SoftMedica" Oprogramowanie Medyczne

Karty badań profilaktycznych Karty badań do celów sanit.-epidem. Pakiety/Badania niezwiązane Załączniki

Odśwież Import Dodaj ✕ Usuń ✕ Zmień ✕

Imię	Nazwisko	PESEL/dok...	NIP	Adres	Telefon	Data urodze...	Płeć	Email	Wykształce...	Nr kart. me...	Nr kart. med.	Status	Uwagi	Zgoda na...
------	----------	--------------	-----	-------	---------	----------------	------	-------	---------------	----------------	---------------	--------	-------	-------------

Tak samo jak wcześniej, również teraz, po prawej stronie wyświetlane są klawisze funkcyjne, które umożliwiają modyfikacje pracowników. Przyciski edycji kart badań w tym momencie są niedostępne. . W celu dodania pracownika, należy wybrać przycisk *Dodaj*.

Pojawi się panel dodawania pracownika

Przedsiębiorstwo	"SoftMedica" Oprogramowanie Medyczne		
Imię	<input type="text"/>	Nazwisko	<input type="text"/>
PESEL/dok. toż.	<input type="text"/>	Płeć	Mężczyzna
Data urodzenia	<input type="text"/> <input type="text"/> <input type="text"/> Wiek	Miejsce ur.	<input type="text"/>
Ulica	<input type="text"/>	Nr domu	<input type="text"/> Nr lokalu <input type="text"/>
Kod pocztowy	<input type="text"/>	Miejscowość	<input type="text"/>
Telefon	<input type="text"/>	Email	<input type="text"/>
Status	<input type="text"/>	Wykształcenie/Zawód	<input type="text"/>
Nr kart. med. pracy	<input type="text"/> <input type="button" value="Nadanie numeru"/>	Nr kart. med.	<input type="text"/>
NIP	<input type="text"/>	Klasyfikacja	<input checked="" type="radio"/> brak <input type="radio"/> pracownik cywilny <input type="radio"/> żołnierz zawodowy <input type="radio"/> funkcjonariusz Nr służbowy SW <input type="text"/>
Typ dok tożsamości	<input type="text"/>	Seria/Nr dok.	<input type="text"/> / <input type="text"/>
Oddział NFZ	<input type="text"/>	Kraj	<input type="text"/>
Narodowość	<input type="text"/>	Obywatelstwo	<input type="text"/>
Uwagi	<div style="border: 1px solid gray; height: 150px;"></div>		
<input type="checkbox"/> Wyrażono zgodę na przetwarzanie danych osobowych oraz medycznych			
<input type="button" value="Karty badań profilaktycznych"/> <input type="button" value="Karty badań sanit.-epi."/> <input type="button" value="Pakiety/Badania niezwiązane"/> <input type="button" value="Załączniki"/>			
			<input type="button" value="Zapisz"/> <input type="button" value="Anuluj"/>

Po uzupełnieniu danych i kliknięciu zapisz, dodamy pracownika do przedsiębiorstwa.

Dodawanie karty badania profilaktycznego

5. W celu zarządzania kartami badań pracownika, należy przycisk *Karty badań profilaktycznych* powyżej listy pracowników.

SoftMedica

Widok Znajdź Raporty Raporty własne Wizyty Poradnie Skierowanie.com Zaświadczenia Skierowania Druki Rejestry Ankiety Sprawozdania

Panel startowy * Przedsiębiorstwa * Pracownicy - "SoftMedica" Opr... *

Przedsiębiorstwo "SoftMedica" Oprogramowanie Medyczne

Karty badań profilaktycznych Karty badań do celów sanit.-epidem. Pakiety/Badania niezwiązane Załączniki

Odśwież Import

Imię	Nazwisko	PESEL/dok...	NIP	Adres	Telefon	Data urodze...	Płeć	Email	Wykształce...	Nr kart. n
Damian	Testowy	94061814373		Długa, 89-6...		1994-06-18	Mężczyzna			1

Wybierając kartę profilaktyczną pojawi się panel zarządzania kartami badań.

Wybierając *Dodaj*, otworzy się panel karty profilaktycznej

SoftMedica - Karty badań profilaktycznych dla przedsiębiorstwa

Imię i nazwisko badanego Damian Testowy

Przedsiębiorstwo "SoftMedica" Oprogramowanie Medyczne

+ Dodaj * Usuń Zmień/Przeglądaj * Zamknij

Przedsiębi...	Rodzaj ba...	Pozostała ...	Objęty opi...	Data założ...	Data bada...	Data nastę...	Nr orzecz...	Orzecznik	Nr kolej...
---------------	--------------	---------------	---------------	---------------	--------------	---------------	--------------	-----------	-------------

Filtr Liczba pozycji 0/0

6. Pojawi się karta badań profilaktycznych, przedstawiona w postaci dziewięciu zakładek, które kolejno odpowiadają częściom karty badania.



a. Dane ogólne

Numer kolejny badania – numer porządkowy kart badań danego pacjenta

Rodzaj badania profilaktycznego – wybór rodzaju (wstępne, okresowe, kontrolne i inne)

Pozostała działalność profilaktyczna – wybór *Monitoring stanu zdrowia, Czynne poradnictwo, Badanie celowane, Inne*

Objęty opieką jako – wybór z rozwijanej listy rodzaju pacjenta, np.: *Pracownik, Uczeń, Policjant, Sędzia, Prokurator*

Dane identyfikacyjne osoby objętej badaniami – dane pobierane automatycznie z danych pracownika. Podobnie jak *dane identyfikacyjne miejsca pracy/pobierania nauki*.

Stanowisko pracy/kierunek nauki/kierunek studiów – w zależności od rodzaju pracownika wybranego w *Objęty opieką jako*, wpisujemy stanowisko lub kierunek nauki (raz wpisane stanowisko zapisuje się w programie i jest dostępne później z listy rozwijalnej)

The screenshot shows the 'Dane ogólne' tab of the 'Karta badania - Damian Testowy' form. At the top, there is a field for 'Numer kolejny badania' with a 'Nadaj numer' button. Below are several dropdown menus: 'Rodzaj badania profilaktycznego' (set to 'Badanie wstępne'), 'Pozostała działalność profilaktyczna', 'Objęty opieką jako' (set to 'Pracownik'), and 'Kategoria'. There are 'Zarządzaj' buttons next to the last two dropdowns. A section titled 'Dane identyfikacyjne osoby objętej badaniami' has an 'Edycja danych pracownika' button. This section contains fields for: 'Nazwisko i imię' (Testowy Damian), 'Data urodzenia' (1994-06-18), 'PESEL' (94061814373), 'NIP', 'Płeć' (Mężczyzna), 'Adres zamieszkania' (Czersk, Długa), and 'Kod pocztowy' (89-650). Below this is a section for 'Dane identyfikacyjne miejsca pracy/pobierania nauki' with fields for 'Nazwa' ('SoftMedica' Oprogramowanie Medyczne), 'REGON' (220528713), 'Adres' (Czersk, Tucholska 4), and 'Kod pocztowy' (89-650). A dropdown menu for 'Stanowisko pracy/kierunek nauki/kierunek studiów' is set to a green-highlighted option. A table contains four checked checkboxes: 'Skierowanie od pracodawcy/placówki dydaktycznej *', 'Informacja o czynnikach szkodliwych na stanowisku pracy/nauki', 'Wyniki pomiarów czynników szkodliwych', and 'Informacja o czynnikach uciążliwych na stanowisku pracy/nauki'. To the right of this table are three date fields: 'Data skierowania', 'Data założenia karty' (2020-12-22), and 'Data badania' (2020-12-22). Below the table is a section for 'Czynniki szkodliwe i uciążliwe dla zdrowia występujące w miejscu pracy/odbywania praktycznej nauki zawodu, studiów lub studiów doktoranckich' with a radio button selected for 'zgodnie z informacjami zawartymi w skierowaniu od jednostki kierującej na badania'. At the bottom left, it says 'Zakładający kartę: admin' and at the bottom right, there is a 'Lekarz' dropdown menu.

- Skierowanie od pracodawcy/placówki dydaktycznej *
- Informacja o czynnikach szkodliwych na stanowisku pracy/nauki
- Wyniki pomiarów czynników szkodliwych
- Informacja o czynnikach uciążliwych na stanowisku pracy/nauki

Data skierowania

Data założenia karty

Data badania

Poniżej znajdują się opcje modyfikacji karty badania oraz modyfikacja dat związanych z kartą badania: *data skierowania* – uzupełniana jest ręcznie (zgodnie z datą skierowania na badania profilaktyczne); *data założenia karty* wraz z *datą badania* – uzupełniane są automatycznie wraz z datą założenia karty badania (jednak istnieje możliwość ręcznej modyfikacji).

Czynniki szkodliwe i uciążliwe dla zdrowia występujące w miejscu pracy/odbywania praktycznej nauki zawodu, studiów lub studiów doktoranckich

-
- zgodnie z informacjami zawartymi w skierowaniu od jednostki kierującej na badania

Niżej znajduje się opcja umożliwiająca ręczne wpisanie czynników szkodliwych i uciążliwych. Jeśli zostanie opcja domyślna *zgodnie z informacjami zawartymi...*, jeśli skierowanie na badanie profilaktyczne zostało przesłane elektronicznie za pomocą aplikacji skierowanie.com, czynniki ze skierowania wczytane automatycznie do karty badania.

b. Powiązania

W drugiej zakładce: *Powiązania* - zawarte są dodatkowe informacje

Sposób wydawania orzeczenia – określenie czy orzeczenie ma zostać wydane do rąk własnych

Badanie uwzględnione w rejestrze przyjęć dla – wybór lekarza, dla którego przypisana ma zostać karta badania

Nr kodu ICD 10 – wybór kodów ICD 10 dla chorób zawodowych.

Skierowanie – w przypadku posiadania w systemie SoftMedica przesłanego skierowania z *skierowanie.com*, można za pomocą tego przycisku powiązać kartę badania ze skierowaniem. Bądź w przypadku błędnego powiązania karty ze skierowaniem, można usunąć wiązanie.

Informacje dodatkowe – pozwala na ręczne wpisanie dodatkowych informacji, które zostaną powiązane z kartą badania.

Załączniki – pozwala dodać dodatkowe załączniki (np. pliki PDF), które można przypiąć do karty badania.

Związane skierowanie

Powiąz z skierowaniem

Usuń powiazanie z skierowaniem

c. Wywiad zawodowy

Dane ogólne	Powiązania	Wywiad zawodowy	Badanie podmiotowe	Badanie przedmiotowe	Badania pomocnicze	Konsultacje specjalistyczne	Zakres badań poszerzonych	Orzeczenie	+
-------------	------------	-----------------	--------------------	----------------------	--------------------	-----------------------------	---------------------------	------------	---

Import wywiadu zawodowego z innych kart badań pracownika

Nazwa i adres pracodawcy/plac. dydakt. "SoftMedica" Oprogramowanie Medyczne

Stanowisko pracy/nauki

Okres zatrudnienia/nauki

Czynniki szkodliwe/uciążliwe

Okres zatrudnienia/nauki w narażeniu

Lp.	Nazwa i adres pracodawcy/plac. ...	Stanowisko pracy/nauki	Okres zatrudnienia/nauki	Czynniki szkodliwe/uciążliwe	Okres zatrudnienia/nauki w naraż...

Czy w przebiegu pracy zawodowej:

a) stwierdzono chorobę zawodową?

jaka? Nr z wykazu chorób zawodowych

b) lekarz wnioskował o zmianę stanowiska pracy ze względu na stan zdrowia?

kiedy? z jakiego powodu?

c) badany(a) uległ(a) wypadkowi w pracy?

kiedy? opis skutków

d) przyznano świadczenie rentowe?

kiedy? z jakiego powodu?

e) orzeczone stopień niepełnosprawności?

kiedy? stopień, przyczyna

Trzecia zakładka odpowiada sekcji *Wywiad zawodowy* na karcie badania.

Import – za pomocą tego przycisku, w przypadku, gdy dany pracownik posiada już kartę badania z uzupełnionym i aktualnym wywiadem zawodowym w systemie, można go zaimportować do danej karty badania.

W przypadku gdy dany pacjent uzupełniany ma wywiad zawodowy po raz pierwszy należy uzupełnić:

Nazwa i adres pracodawcy/plac. dydakt.

Stanowisko pracy/nauki.

Okres zatrudnienia/nauki

Czynniki szkodliwe/uciążliwe

Okres zatrudnienia/nauki w narażeniu

Nazwa i adres pracodawcy/plac. dydakt.	"SoftMedica" Oprogramowanie Medyczne
Stanowisko pracy/nauki	
Okres zatrudnienia/nauki	
Czynniki szkodliwe/uciążliwe	
Okres zatrudnienia/nauki w narażeniu	

Po uzupełnieniu danych należy kliknąć przycisk *Dodaj*, który znajduje się po prawej stronie.

Po dodaniu pozycji, zostanie wyświetlona poniżej:

Nazwa i adres pracodawcy/plac. dydakt.	"SoftMedica" Oprogramowanie Medyczne				
Stanowisko pracy/nauki	Serwisant				
Okres zatrudnienia/nauki	2				
Czynniki szkodliwe/uciążliwe					
Okres zatrudnienia/nauki w narażeniu					
<input type="button" value="Wyczyść"/> <input type="button" value="↑"/> <input type="button" value="↓"/> <input type="button" value="+ Dodaj"/> <input type="button" value="✖ Usuń"/> <input type="button" value="✎ Zmień"/>					
Lp.	Nazwa i adres pracodawcy/plac. ...	Stanowisko pracy/nauki	Okres zatrudnienia/nauki	Czynniki szkodliwe/uciążliwe	Okres zatrudnienia/nauki w naraż...
1	"SoftMedica" Oprogramowanie M...	Serwisant	2		

Można dodać kolejną pozycję, bądź w przypadku pomyłki usunąć pozycje za pomocą przycisku *Wyczyść*.

Czy w przebiegu pracy zawodowej:

a) stwierdzono chorobę zawodową?

🔍 Szukaj

jaką?

Nr z wykazu chorób zawodowych

b) lekarz wnioskował o zmianę stanowiska pracy ze względu na stan zdrowia?

kiedy?

z jakiego powodu?

c) badany(a) uległ(a) wypadkowi w pracy?

kiedy?

opis skutków

d) przyznano świadczenie rentowe?

kiedy?

z jakiego powodu?

e) orzeczono stopień niepełnosprawności?

kiedy?

stopień, przyczyna

Formularz powyżej pozwala uzupełnić dalszą część wywiadu zawodowego.

d. Badanie podmiotowe

Dane ogólne	Powiązania	Wywiad zawodowy	Badanie podmiotowe	Badanie przedmiotowe	Badania pomocnicze	Konsultacje specjalistyczne	Zakres badań poszerzonych	Orzeczenie	+
<input type="button" value="Import"/>		Skargi badanego(ej) <input type="text"/>							
<input type="checkbox"/> Urazy czaszki	<input type="text"/>	<input type="checkbox"/> Choroby ukł. krwiotwórcz.	<input type="text"/>						
<input type="checkbox"/> Urazy układu ruchu	<input type="text"/>	<input type="checkbox"/> Choroby ukł. krążenia	<input type="text"/>						
<input type="checkbox"/> Omdlenia	<input type="text"/>	<input type="checkbox"/> Choroby ukł. oddechowego	<input type="text"/>						
<input type="checkbox"/> Padaczka	<input type="text"/>	<input type="checkbox"/> Choroby ukł. pokarmowego	<input type="text"/>						
<input type="checkbox"/> Inne ch. ukł. nerwowego	<input type="text"/>	<input type="checkbox"/> Choroby ukł. mocz.-plciowego	<input type="text"/>						
<input type="checkbox"/> Choroby psychiczne	<input type="text"/>	<input type="checkbox"/> Choroby ukł. ruchu	<input type="text"/>						
<input type="checkbox"/> Cukrzyca	<input type="text"/>	<input type="checkbox"/> Choroby skóry/uczulenia	<input type="text"/>						
<input type="checkbox"/> Choroby narządu słuchu/głosu	<input type="text"/>	<input type="checkbox"/> Choroby zakaźne/pasożytnicze	<input type="text"/>						
<input type="checkbox"/> Choroby narządu wzroku	<input type="text"/>	<input type="checkbox"/> Wywiad ginekolog.-płożn.	<input type="text"/>						
<small>Zaznaczyć w przypadku zmian patologicznych</small>									
<input type="checkbox"/> Wywiad rodzinny *	<input type="text"/>								
<input type="checkbox"/> Inne problemy zdrowotne	<input type="text"/>								
<input type="checkbox"/> Palenie tytoniu obecnie	Ile sztuk dziennie?	<input type="text"/>							
<input type="checkbox"/> Palenie tytoniu w przeszłości	Ile lat?	<input type="text"/>							
<input type="checkbox"/> Inne używki	<input type="text"/>								
Subiektywna ocena stanu zdrowia <input checked="" type="radio"/> Bardzo dobre <input type="radio"/> Dobre <input type="radio"/> Raczej dobre <input type="radio"/> Raczej słabe <input type="radio"/> Słabe									
<input type="checkbox"/> Czy badana(y) przebył(a) zabieg(i) operacyjny(e)?	Jakie? Kiedy?	<input type="text"/>							
<input type="checkbox"/> Czy jest pod opieką poradni specjalistycznej?	Jakiej?	<input type="text"/>							
<input type="checkbox"/> Czy badana(y) przyjmuje leki?	Jakie?	<input type="text"/>							

W czwartej zakładce *Badanie podmiotowe*, podobnie jak w zakładce *Wywiad zawodowy* istnieje możliwość zaimportowania badania, jeśli dany pacjent posiada już jakąś kartę badania z uzupełnionym badaniem podmiotowym.

e. *Badanie przedmiotowe*

Dane ogólne	Powiązania	Wywiad zawodowy	Badanie podmiotowe	Badanie przedmiotowe	Badania pomocnicze	Konsultacje specjalistyczne	Zakres badań poszerzonych	Orzeczenie	+				
Wzrost	<input type="text"/>	Masa ciała	<input type="text"/>	Tętno	<input type="text"/>	RR	<input type="text"/>	/	<input type="text"/>	BMI	<input type="text"/>	Wiek	26
Wzrok													
Oko prawe	<input type="text"/>	Oko lewe	<input type="text"/>	Zez	<input type="checkbox"/>								
Rozpozn. barw	<input type="text"/>	Orient. p. widzenia	<input type="text"/>										
Słuch													
Szept UP	<input type="text"/>	m	Szept UL	<input type="text"/>	m								
Układ równowagi													
Romberg	<input type="text"/>	Oczopląs	<input type="radio"/> obecny	<input checked="" type="radio"/> nieobecny									
Patologia	Opis patologii	Nie badano	Patologia	Opis patologii	Nie badano								
<input type="checkbox"/> Skóra	<input type="text"/>	<input type="checkbox"/>	<input type="checkbox"/> Płuca	<input type="text"/>	<input type="checkbox"/>								
<input type="checkbox"/> Czaszka	<input type="text"/>	<input type="checkbox"/>	<input type="checkbox"/> Ukł. serc.-naczyn.	<input type="text"/>	<input type="checkbox"/>								
<input type="checkbox"/> Węzły chłonne	<input type="text"/>	<input type="checkbox"/>	<input type="checkbox"/> Jama brzuszna	<input type="text"/>	<input type="checkbox"/>								
<input type="checkbox"/> Nos	<input type="text"/>	<input type="checkbox"/>	<input type="checkbox"/> Układ moczowo-płciowy	<input type="text"/>	<input type="checkbox"/>								
<input type="checkbox"/> Jama ustno-gardł.	<input type="text"/>	<input type="checkbox"/>	<input type="checkbox"/> Układ ruchu	<input type="text"/>	<input type="checkbox"/>								
<input type="checkbox"/> Szyja	<input type="text"/>	<input type="checkbox"/>	<input type="checkbox"/> Układ nerwowy	<input type="text"/>	<input type="checkbox"/>								
<input type="checkbox"/> Klatka piersiowa	<input type="text"/>	<input type="checkbox"/>	<input type="checkbox"/> Stan psychiczny	<input type="text"/>	<input type="checkbox"/>								

Piątą zakładkę *Badanie przedmiotowe* należy uzupełnić w podobny sposób jak poprzednią zakładkę.

f. *Badania pomocnicze*

Dane ogólne	Powiązania	Wywiad zawodowy	Badanie podmiotowe	Badanie przedmiotowe	Badania pomocnicze	Konsultacje specjalistyczne	Zakres badań poszerzonych	Orzeczenie	+
Rodzaj badania	ALA(U) <input type="text"/> <input type="button" value="Zarządzaj"/>								
Data skierowania	2020-12-22 <input type="text"/>	Data wykonania badania	2020-12-22 <input type="text"/>						
Wynik badania	<div style="border: 1px solid gray; height: 40px;"></div>								
Osoba wykonująca	<input type="text"/>								
<input type="button" value="Wydruk karty obiegowej"/>		<input type="button" value="Skierowania"/>							
<small>Uwaga! Wydanie polecenia wydruku powoduje automatyczny zapis w bazie danych.</small>									
<input type="button" value="Wyczyść"/>		<input type="button" value="Podgląd wizyty"/>		<input type="button" value="Załączniki"/>		<input type="button" value="Dodaj"/>	<input type="button" value="Usuń"/>	<input type="button" value="Zmień"/>	
Rodzaj badania	Status wizyty	Data skierowania	Data wykonania badania	Wynik badania	Osoba wykonująca				

Kolejną zakładkę uzupełniana jest opcjonalnie (gdy nie są zlecane dodatkowe badania, nie trzeba uzupełniać tej zakładki).

Rodzaj badania – za pomocą listy rozwijalnej można wybrać badanie pomocnicze. Skorzystać można również z *lupki*, jeśli chcemy dodać kilka badań na raz.

Zaznaczając odpowiednie badania przyciskiem po lewej stronie, można dodać do karty kilka badań na raz.

Data skierowania – dodawana automatycznie data. Można określić ręcznie. Podobnie z datą wykonania badania.

Wynik badania – można ręcznie dodać wynik badania. W przypadku integracji z systemem laboratoryjnym, wyniki pojawiają się automatycznie.

Wydruk karty obiegowej - generuje podgląd gotowej do wydruku karty obiegowej.

Dodawanie wielu badań

Szukaj Liczba pozycji 18/18

Zaznaczenie	Rodzaj badania	Filtruj po
<input type="checkbox"/>	ALA(U)	
<input type="checkbox"/>	ALAT	
<input type="checkbox"/>	Badanie kału z posiewu	
<input type="checkbox"/>	Badanie ogólne moczu	
<input type="checkbox"/>	Bilirubina	
<input type="checkbox"/>	Cholesterol	
<input type="checkbox"/>	EKG	
<input type="checkbox"/>	GGT	
<input type="checkbox"/>	Glukoza	
<input type="checkbox"/>	HBS	
<input type="checkbox"/>	Kreatynina	
<input type="checkbox"/>	Morfologia krwi	
<input type="checkbox"/>	Pb(B)	
<input type="checkbox"/>	RTG KL, P	
<input type="checkbox"/>	RTG dłoni i łokci	
<input type="checkbox"/>	Spirometria	
<input type="checkbox"/>	USG jamy brzusznej	
<input type="checkbox"/>	ZPP (B)	

Dodaj Anuluj

Rodzaj badania: Glukoza Zarządzaj

Data skierowania: 2020-12-22 Data wykonania badania: 2020-12-22

Wynik badania:

Osoba wykonująca:

Uwaga! Wydanie polecenia wydruku powoduje automatyczny zapis w bazie danych.

Rodzaj badania	Status wizyty	Data skierowania	Data wykonania badania	Wynik badania	Osoba wykonująca
Cholesterol		2020-12-22	2020-12-22		
GGT		2020-12-22	2020-12-22		
Glukoza		2020-12-22	2020-12-22		

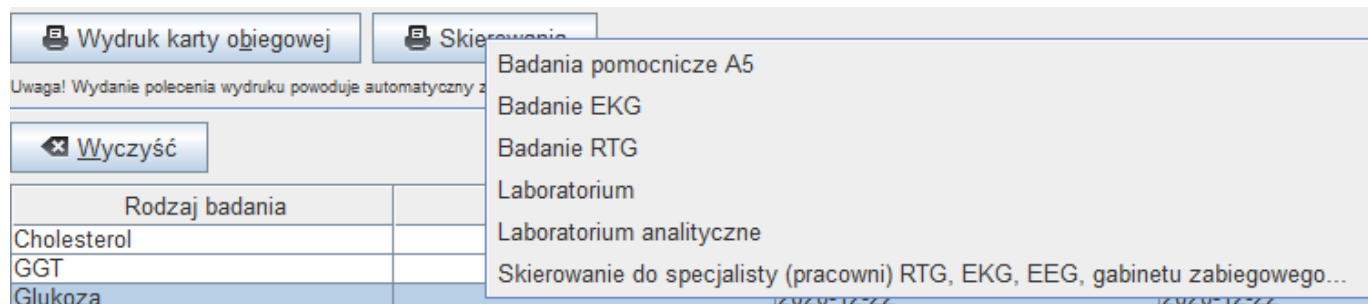

Skierowanie – możliwość wyboru dostępnych w programie wydruków skierowań.

W przypadku służby więziennej – dla skierowania na badanie/konsultacje psychologiczną – z górnej belki (*Druk->Skierowanie na konsultacje*) dostępny jest dedykowany druk skierowania:

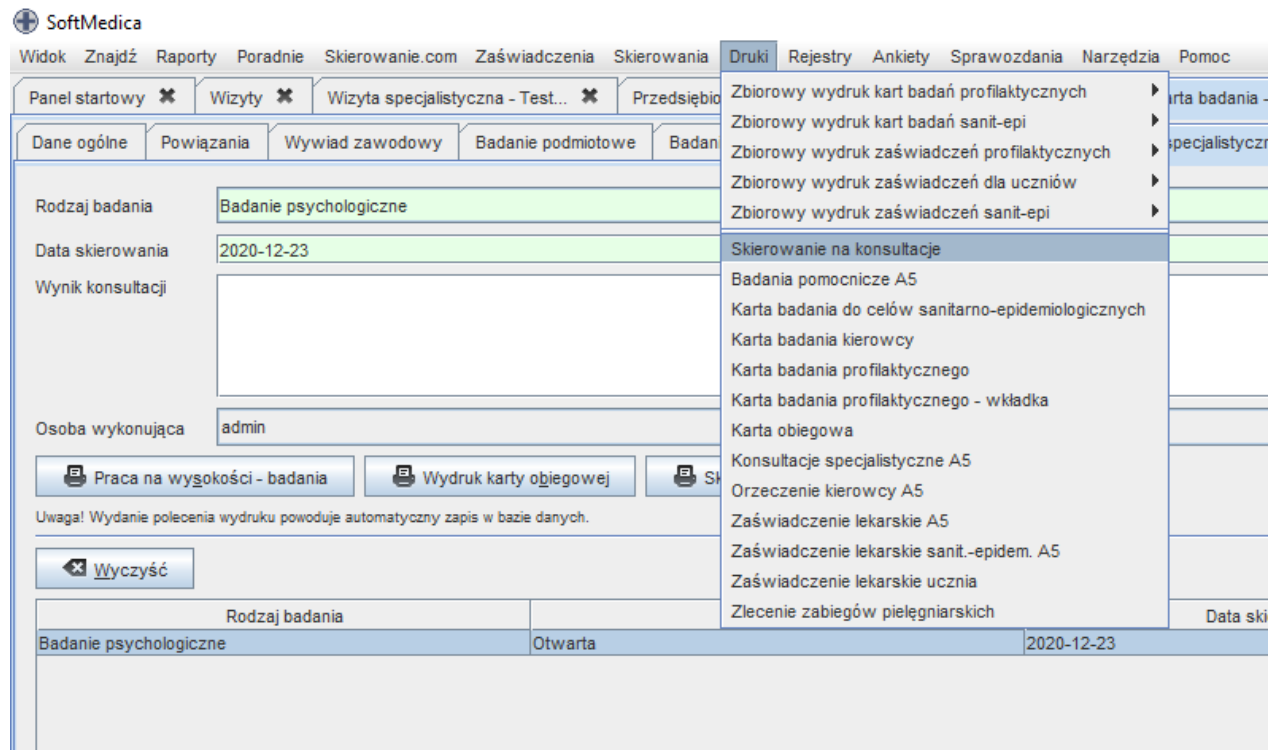

SoftMedica - skierowanie na konsultacje

Dane pacjenta

Nazwisko i imię: Damian Testowy

PESEL: 94061814373

Skierowanie na: Konsultację Badanie

Stanowisko służbowe

Uzasadnienie skierowania

Należy określić rodzaj skierowania: *Konsultacja, Badanie*. Następnie wybrać *stanowisko służbowe* oraz *uzasadnienie skierowania*.

g. Konsultacje specjalistyczne

Dane ogólne	Powiązania	Wywiad zawodowy	Badanie podmiotowe	Badanie przedmiotowe	Badania pomocnicze	Konsultacje specjalistyczne	Zakres badań poszerzonych	Orzeczenie	+	
Rodzaj badania	Badanie alergologiczne						▼	🔍	Zarządzaj	
Data skierowania	2020-12-22		📅	Data konsultacji	2020-12-22		📅			
Wynik konsultacji	<div style="border: 1px solid gray; height: 50px;"></div>									
Osoba wykonująca	▼									
🖨️ Praca na wysokości - badania			🖨️ Wydruk karty obiegowej			🖨️ Skierowania				
<small>Uwaga! Wydanie polecenia wydruku powoduje automatyczny zapis w bazie danych.</small>										
🗑️ Wyczyść			📄 Podgląd wizyty			📎 Załączniki		➕ Dodaj	✖️ Usuń	✎ Zmień
Rodzaj badania	Status wizyty	Data skierowania	Data konsultacji	Wynik konsultacji	Osoba wykonująca					

W przypadku kolejnej zakładki – *Konsultacje specjalistyczne* – należy postępować podobnie jak w zakładce *Badania pomocnicze*.

h. Zakres badań poszerzonych

Dane ogólne | Powiązania | Wywiad zawodowy | Badanie podmiotowe | Badanie przedmiotowe | Badania pomocnicze | Konsultacje specjalistyczne | **Zakres badań poszerzonych** | Orzeczenie | +

Zakres badań poszerzony poza wskazówki metodyczne Nie Tak

Rodzaj badania:

Uzasadnienie:

Osoba wykonująca:

Wyniki badania:

Rodzaj badania	Status wizyty	Uzasadnienie	Osoba wykonująca	Wyniki badania

Zmiana częstotliwości wykonywania badań okresowych Nie Tak

Uzasadnienie zmiany częstotliwości wykonywania badań:

Rozpoznanie:

Zalecenia:

Dane adresowe jednostki podstawowej opieki zdrowotnej:

Informacje dla lekarza podstawowej opieki zdrowotnej:

Zakres badań poszerzony – kolejna zakładka umożliwi wprowadzenie na kartę badań wykraczających poza zakres wskazówek medycznych. Sposób dodawania badań, jest analogiczny jak w poprzednich zakładkach.

i. Orzeczenie

Ostatnia zakładka odpowiada sekcji *orzeczenie* na karcie badania oraz odpowiedzialna jest również za generowanie zaświadczenia/orzeczenia.

W pierwszej sekcji określić należy czy istnieją bądź nie istnieją przeciwwskazania zdrowotne do pracy/nauki na danym stanowisku/kierunku.

W dalszej części można określić *datę wydania* karty – uzupełnia się automatycznie (można zmienić ręcznie).

Należy uzupełnić datę następnego badania.

Nadać numer orzeczenia – po kliknięciu przycisku, nadany zostanie automatycznie następny numer orzeczenia (wymagane jest wybranie orzecznika).

Można również określić odwołania oraz fakty udostępnienia dokumentacji medycznej (osoby i daty wydania dokumentacji).

Dane ogólne Powiązania Wywiad zawodowy Badanie podmiotowe Badanie przedmiotowe Badania pomocnicze Konsultacje specjalistyczne Zakres badań poszerzonych **Orzeczenie** +

WYDANO ORZECZENIE O:

- braku przeciwwskazań zdrowotnych do pracy na stanowisku
- braku przeciwwskazań zdrowotnych do podjęcia lub kontynuowania nauki, studiów lub studiów doktoranckich
- przeciwwskazaniach zdrowotnych do pracy na stanowisku
- przeciwwskazaniach zdrowotnych do podjęcia lub kontynuowania nauki, studiów lub studiów doktoranckich
- utracie zdolności do wykonywania dotychczasowej pracy
- niezdolności badanego(ej) do wykonywania dotychczasowej pracy i konieczności przeniesienia na inne stanowisko, na okres , ze względu na:
 - szkodliwy wpływ wykonywanej pracy na zdrowie
 - zagrożenie, jakie stwarza wykonywana praca dla zdrowia młodocianego
 - podejrzenie powstania choroby zawodowej
 - niezdolność do wykonywania dotychczasowej pracy ze względu na stwierdzoną chorobę zawodową lub skutki wypadku przy pracy
- potrzebie stosowania okularów korygujących wzrok podczas pracy przy obsłudze monitora ekranowego
- inne

Uwagi

Data wydania Numer orzeczenia

Data następnego badania Orzecznik

Badany(a) podmiot kierujący na badanie odwołuje się od treści orzeczenia lekarskiego do w dniu

Dokumentację medyczną wydano osobie badanej przesłano do jednostki odwoławczej w dniu

Uwaga! Wydanie polecenia wydruku powoduje automatyczny zapis w bazie danych.

Na końcu można wydrukować kartę badania, zaświadczenie/orzeczenie, wydrukować karty rejestru bądź wysłać emaila z orzeczeniem

✚ Wyślij email z orzeczeniem ✕

Wyślij orzeczenie do pracownika

Email pracownika

Wyślij orzeczenie do pracodawcy

Email pracodawcy

Wyślij jako plik archiwum zabezpieczony hasłem

Hasło zabezpieczające

Można wybrać opcje wysłania orzeczenia do pracownika, pracodawcy oraz zabezpieczyć orzeczenie spakowane jako archiwum z hasłem.

Karta profilaktyczna – funkcjonariusz

„Przedsiębiorstwo” dodać należy analogicznie, jak dodawane jest zwykłe przedsiębiorstwo.

Dodawanie pracownika – funkcjonariusz

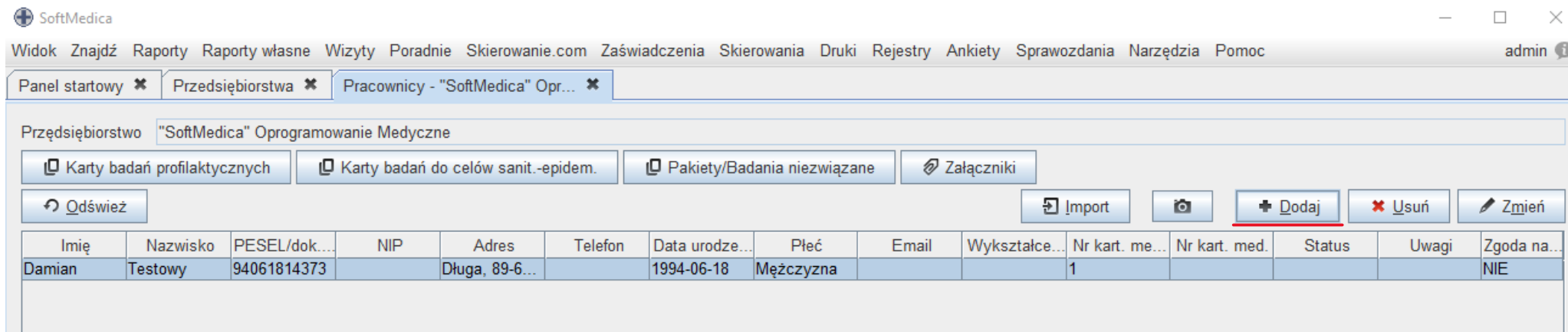

SoftMedica

Widok Znajdź Raporty Raporty własne Wizyty Poradnie Skierowanie.com Zaświadczenia Skierowania Druki Rejestry Ankiety Sprawozdania Narzędzia Pomoc admin

Panel startowy × Przedsiębiorstwa × Pracownicy - "SoftMedica" Opr... ×

Przedsiębiorstwo "SoftMedica" Oprogramowanie Medyczne

Karty badań profilaktycznych Karty badań do celów sanit.-epidem. Pakiety/Badania niezwiązane Załączniki

Odśwież Import Dodaj Usuń Zmień

Imię	Nazwisko	PESEL/dok....	NIP	Adres	Telefon	Data urodze...	Płeć	Email	Wykształce...	Nr kart. me...	Nr kart. med.	Status	Uwagi	Zgoda na...
Damian	Testowy	94061814373		Długa, 89-6...		1994-06-18	Mężczyzna			1				NIE

Należy wybrać *Dodaj*.

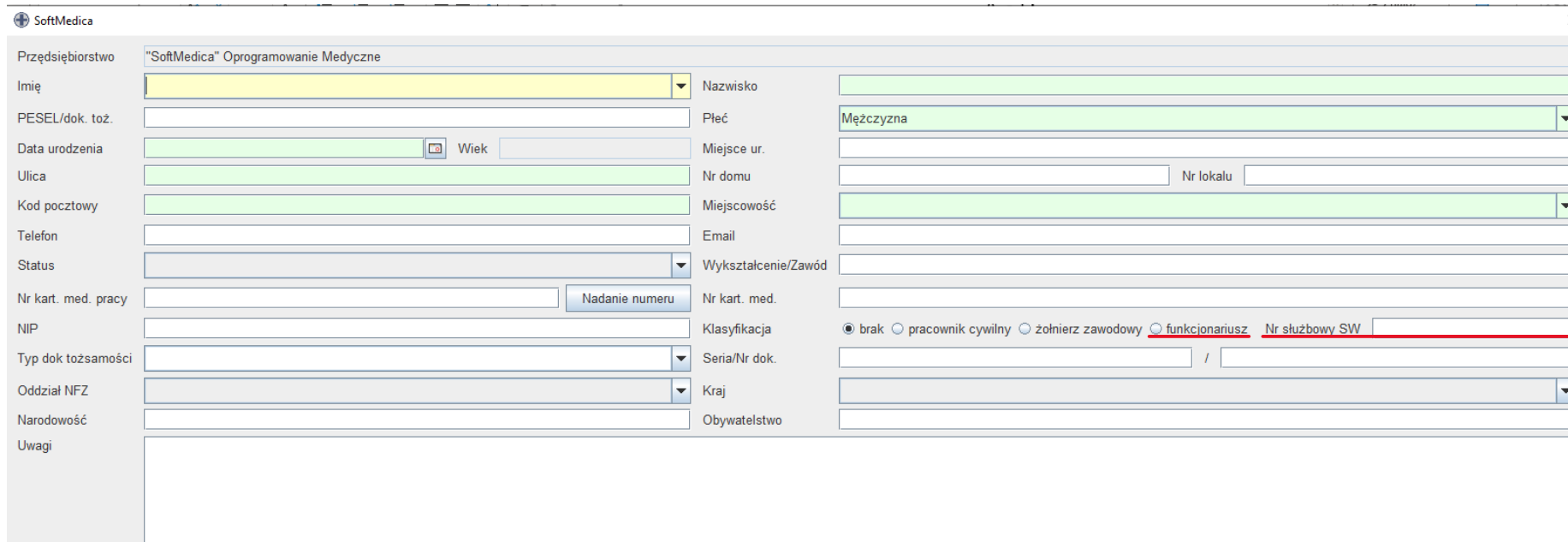

SoftMedica

Przedsiębiorstwo "SoftMedica" Oprogramowanie Medyczne

Imię Nazwisko

PESEL/dok. toż. Płeć

Data urodzenia Wiek Miejsce ur.

Ulica Nr domu Nr lokalu

Kod pocztowy Miejscowość

Telefon Email

Status Wykształcenie/Zawód

Nr kart. med. pracy Nadanie numeru Nr kart. med.

NIP Klasyfikacja brak pracownik cywilny żołnierz zawodowy funkcjonariusz Nr służbowy SW

Typ dok tożsamości Seria/Nr dok. /

Oddział NFZ Kraj

Narodowość Obywatelstwo

Uwagi

Uzupełnić dane pacjenta – UWAGA!

Należy pamiętać, aby po prawej stronie panelu edycji danych pracownika, zaznaczyć opcję *Klasyfikacja – funkcjonariusz* oraz dodać jego numer służbowy.

Klasyfikacja brak pracownik cywilny żołnierz zawodowy funkcjonariusz Nr służbowy SW

Jest to wymagane, aby program mógł odpowiednio zmodyfikować kartę profilaktyczną (dedykowaną dla funkcjonariusza).

Po zapisaniu i dodaniu nowego pracownika, należy dodać nową kartę badania (w podobny sposób, który już został przedstawiony wyżej) – wybierając przycisk *Karty badań profilaktycznych -> Dodaj* w panelu *Pracownicy*.

W przypadku badania funkcjonariusza zakładki *Wywiad zawodowy* oraz *Badanie podmiotowe* zostały zmodyfikowane. Reszta zakładek wygląda tak samo, jak w przypadku badania pracownika – cywila.

Karta profilaktyczna – Wywiad zawodowy

W przypadku zakładki *Wywiad zawodowy*, została zmodyfikowana według wzoru karty badania dla funkcjonariusza.

Wywiad zawodowy podzielony został pomiędzy *Wywiad zawodowy*

Nazwa i adres pracodawcy/plac. dydak.	"SoftMedica" Oprogramowanie Medyczne				
Stanowisko pracy/nauki					
Okres zatrudnienia/nauki					
Czynniki szkodliwe/uciążliwe					
Okres zatrudnienia/nauki w narażeniu					
<input type="button" value="Wyczyść"/> <input type="button" value="↑↓"/> <input type="button" value="↓↑"/> <input type="button" value="+ Dodaj"/> <input type="button" value="✖ Usuń"/> <input type="button" value="✎ Zmień"/>					
Lp.	Nazwa i adres pracodawcy/plac. dydak.	Stanowisko pracy/nauki	Okres zatrudnienia/nauki	Czynniki szkodliwe/uciążliwe	Okres zatrudnienia/nauki w narażeniu

oraz *Wywiad służbowy*.

Nazwa i adres jednostki organizacyjnej Służby Więziennej	"SoftMedica" Oprogramowanie Medyczne				
Stanowisko służbowe i dział					
Okres służby na stanowisku					
Czynniki szkodliwe lub uciążliwe					
Okres służby w narażeniu na czynniki szkodliwe i uciążliwe					
<input type="button" value="Wyczyść"/> <input type="button" value="↑↓"/> <input type="button" value="↓↑"/> <input type="button" value="+ Dodaj"/> <input type="button" value="✖ Usuń"/> <input type="button" value="✎ Zmień"/>					
Lp.	Nazwa i adres jednostki organizacyjnej Sł...	Stanowisko służbowe i dział	Okres służby na stanowisku	Czynniki szkodliwe lub uciążliwe	Okres służby w narażeniu na czynniki sz...

w dalszej sekcji wykonywany jest wywiad zawodowy i część wywiadu podmiotowego

Czy w przebiegu służby:

a) stwierdzono chorobę w związku ze służbą? Szukaj

jaką? kied... Nr z wykazu chorób zawodowych

b) lekarz wnioskował o skierowanie na komisję lekarską MSWiA?

kiedy? w celu*?

c) badany(a) uległ(a) wypadkowi w pracy?

kiedy? opis skutków

Subiektywna ocena stanu emocjonalnego Bardzo dobra Raczej dobra Dobra Raczej słaba Słaba

Czy w ciągu ostatniego roku korzystał Pan(i) z pomocy psychiatrycznej, psychologicznej lub neurologicznej?

Czy przyjmuje Pan(i) obecnie leki uspokajające, przeciwbólowe lub nasenne?

Czy kiedykolwiek odczuwał Pan(i) somatyczne objawy stresu np. bóle głowy, drżenie, kołatanie serca, biegunki, nadmierne pocenie się, zbyt częste oddawanie moczu?

Czy ma Pan/Pani problemy ze snem, koncentracją uwagi, kontrolowaniem emocji?

Czy odczuwa Pan(i): smutek, apatię, niepewność siebie, zagrożenie ze strony otoczenia lub innych ludzi, poczucie bezsensu życia, braku satysfakcji z realizacji zadań służbowych?

Czy kiedykolwiek ktoś zwracał Panu(i) uwagę na model i styl używania przez Pana(i) alkoholu np.: picie poranne, picie dla uspokojenia, utratę nad ilością wypijanego alkoholu?

Czy kiedykolwiek przyjmował Pan(i) środki psychoaktywne?

Czy w ciągu ostatnich 2 lat doświadczył Pan(i) ważnych zdarzeń życiowych np.: śmierć lub choroba bliskiej osoby, rozwód, długi, sprawy sądowe?

Czy niepokoi Pana(i) obecny stan emocjonalny lub psychiczny?

Czy uczestniczył Pan(i) w wypadkach nadzwyczajnych, po których nie było interwencji służby medycyny pracy?

Czy był/a Pan/Pani w sytuacjach, w których bezpośrednio zagrożone było Pana(i) zdrowie lub życie?

Karta profilaktyczna – Badanie podmiotowe

Dla potrzeb wzoru karty profilaktycznej funkcjonariusza, dostępne są również inne opcje w zakładce badania podmiotowego.

Interwencje medycyny pracy SW po zdarzeniach stanowiących źródło silnego stresu

Wywiad rodzinny *

Inne problemy zdrowotne

Palenie tytoniu obecnie Ile sztuk dziennie?

Palenie tytoniu w przeszłości Ile lat?

Inne używki

Subiektywna ocena stanu zdrowia Bardzo dobre Dobre Raczej dobre Raczej słabe Słabe

Czy badana(y) przebył(a) zabieg(i) operacyjny(e)? Jakiej? Kiedy?

Czy jest pod opieką poradni specjalistycznej? Jakiej?

Czy badana(y) przyjmuje leki? Jakiej?

Karta profilaktyczna – Zaświadczenie funkcjonariusza służby więziennej

W przypadku badania funkcjonariusza, inaczej niż w przypadku cywila, nie należy wypełniać zakładki *Orzeczenie*, ale *Zaświadczenie funkcjonariusza służby więziennej*.

Dane ogólne	Powiązania	Wywiad zawodowy	Badanie podmiotowe	Badanie przedmiotowe	Badania pomocnicze	Konsultacje specjalistyczne	Zakres badań poszerzonych	Orzeczenie	Zaświadczenie funkcjonariusza służby więziennej ✖	+
-------------	------------	-----------------	--------------------	----------------------	--------------------	-----------------------------	---------------------------	------------	---------------------------------------------------	---

ZAŚWIADCZENIE FUNKCJONARIUSZA SŁUŻBY WIĘZIENNEJ

brak wskazań zdrowotnych do skierowania na komisję lekarską MSWiA

Opis:

konieczność skierowania na komisję lekarską MSWiA celem

- ustalenia stopnia zdolności do służby
- ustalenia zdolności do służby na zajmowanym stanowisku
- określenia potrzeby udzielenia urlopu zdrowotnego
- potrzebia stosowania okularów korygujących wzrok podczas pracy przy obsłudze monitora ekranowego
- inne wydane zaświadczenia

Uwagi:

Dokumentację medyczną wydano Komu? W dniu

W przypadku mojej śmierci do odebrania mojej dokumentacji: upoważniam nie upoważniam

Imię i nazwisko, stopień pokrewieństwa

Notatki:

Data wydania

Data następnego badania

Numer orzeczenia

Orzecznik

Uwaga! Wydanie polecenia wydruku powoduje automatyczny zapis w bazie danych.

Należy wybrać czy nie istnieją wskazania do skierowania na komisję lekarską MSWiA, bądź czy istnieją takie wskazania.

Można określić czy istnieje potrzeba stosowania okularów korygujących wzrok oraz czy wydano inne zaświadczenia.

Można również wpisać dodatkowe uwagi.

potrzeba stosowania okularów korygujących wzrok podczas pracy przy obsłudze monitora ekranowego

inne wydane zaświadczenia

Uwagi:

Dokumentację medyczną wydano

Komu?

W dniu

W przypadku mojej śmierci do odebrania mojej dokumentacji upoważniam nie upoważniam

Imię i nazwisko, stopień pokrewieństwa

Notatki:

Istnieje opcja określenia czy wydano komuś dokumentację medyczną.

Ostatnia część dotyczy sekcji oświadczenia na karcie badania.

Należy określić czy pacjent upoważnia kogoś, lub nie do odebrania dokumentacji w przypadku śmierci oraz określić dane osoby, której ma być powierzona dokumentacja.

W przypadku mojej śmierci do odebrania mojej dokumentacji upoważniam nie upoważniam

Imię i nazwisko, stopień pokrewieństwa

Notatki:

Lekarz może również dodać notatki, w polu do tego przeznaczonym.

Na końcu, podobnie jak w przypadku badania cywila, należy określić datę wydania orzeczenia (wypełniane automatycznie datą bieżącą), datę następnego badania (jeśli do takiego dojdzie), numer orzeczenia i wybrać orzecznika.