

## Nowości w SoftMedica wersji 25.98

Poniżej lista zmian jakich dokonaliśmy w naszym programie :

### 1. Karta Profilaktyczna:

#### 1.1 Program zapamiętuje edytowaną wielkość okna podczas dodawania kart badań.

Przedsiębiorstwo	Rodzaj badania	Pozostała działalność	Objęty opieką jako	Data założenia k...	Data badania	Data następnego ba...	Nr orzeczenia	Orzecznik	Nr kolejny bad...
Testowe Przedsię...	Badanie wstępne		Pracownik	2025-04-14	2025-04-14		110/2025	admin	
Testowe Przedsię...	Badanie wstępne		Pracownik	2025-04-10	2025-04-10		11/2025 (student)	admin (student)	
Testowe Przedsię...	Badanie wstępne		Pracownik	2025-04-04	2025-04-04		15/2025 (nauczyciel)	admin (nauczyciel)	
Testowe Przedsię...	Badanie wstępne		Pracownik	2025-04-02	2025-04-02		9/2025	Adam105 Lecznicy	
Testowe Przedsię...	Badanie wstępne		Pracownik	2025-03-26	2025-03-26		99/2025	admin	
Testowe Przedsię...	Badanie wstępne		Pracownik	2025-03-25	2025-03-25		98/2025	admin	
Testowe Przedsię...	Badanie wstępne		Pracownik	2025-03-14	2025-03-14		79/2025	admin	
Testowe Przedsię...	Badanie wstępne		Pracownik	2025-03-13	2025-03-13		77/2025	admin	

Ilustracja 1: Powiększone okno z kartami badań

#### 1.2 W zakładkach z badaniami w kolumnie „Grupa badań” pojawi się informacja z jakiej grupy badań zostały dodane badania.

Rodzaj badania	Status wizyty	Data skierowania	Data konsultacji	Wynik konsultacji	Osoba wykonująca	Grupa badań	Cena	Pracownik/Stanowisko
Badanie okulistyczne	Zamknięta	2025-04-14	2025-04-14		Okulista Okulista		100,00	
Glukoza		2025-04-14	2025-04-14		Adam105 Lecznicy	badania laboratoryjne	12,00	
Mocz - badanie ogólne		2025-04-14	2025-04-14		Adam105 Lecznicy	badania laboratoryjne	15,00	
Morfologia krwi (podstawowa)		2025-04-14	2025-04-14		Adam105 Lecznicy	badania laboratoryjne	15,00	

Ilustracja 2: Informacja o grupie badania

## 2. Wizyty:

- 2.1** Dodanie funkcjonalności ograniczenia widoku wizyt dla przypisanego lekarza. Jeśli lekarz posiada tylko uprawnienia do **wizyty dla lekarza**, ale nie posiada uprawnień do **wizyty** oraz **badania ogólnolekarskie**, to będzie posiadać tylko opcję edycji i podglądu swoich wizyt oraz wizyt bez przypisanego lekarza ze swoich specjalizacji.

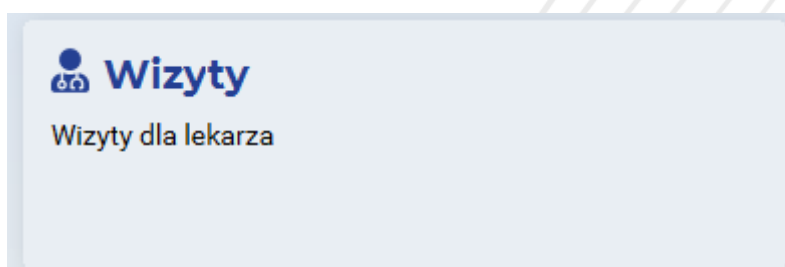

Ilustracja 3: Widoczność okna wizyty bez wyżej wymienionych uprawnień

- 2.2** Edytowanie czynników szkodliwych w karcie powoduje naniesienie zmian w wizytach.

The screenshot shows the SoftMedica application interface. The top menu includes 'Widok', 'Znajdź', 'Raporty', 'Raporty własne', 'Skierowanie.com', 'Zaświadczenia', 'Skierowania', and 'Druki'. The main window has several tabs: 'Panel startowy', 'Wizyty', and 'Wizyta specjalistyczna - Test...'. Below these are sub-tabs for 'Dane ogólne', 'Konsultacja ogólna', 'Badanie laryngologiczne - ogólne', and 'Badanie alergologiczne'. The 'Dane ogólne' tab is active, showing a form with the following fields:

- Status wizyty: Otwarta
- Dane identyfikacyjne osoby badanej:
  - Nazwisko i imię: Testowa Anna
  - PESEL: 0000000100
  - Adres zamieszkania: Testowa, 89-650 Czersk
  - Stanowisko pracy: Kelner
  - Czynniki szkodliwe: Testowe czynniki szkodliwe
- Wynik badania (widoczny na karcie badania lub w badaniu niezwiązanym)

The 'Czynniki szkodliwe' field is highlighted with a red underline.

Ilustracja 4: Czynniki zmienione w karcie badania



**2.3** Zgodnie ze zmianami w Medycynie Pracy zostały dodane dodatkowe kolumny z czasem w próbach oziębieniowych.

The screenshot shows a software window titled 'Wizyta specjalistyczna - Test...'. It contains a table for recording test results for the right and left hands. The table has columns for 'Przed ozięb.', 'Po ozięb.', and time intervals from 5 to 40 minutes. Below the table are fields for 'Próba białej plamy', 'Próba Levis-Prusika', 'Termometria', and 'Kapilaroskopia'. There is also a dropdown menu for 'Osoba przeprowadzająca badanie' and a 'Generuj dok. elektroniczną' button.

Ilustracja 5: Nowe kolumny w wizycie palestezjometrii

## 3. Przedsiębiorstwo:

**3.1** Została dodana możliwość dodawania więcej niż jednego załącznika jednocześnie.

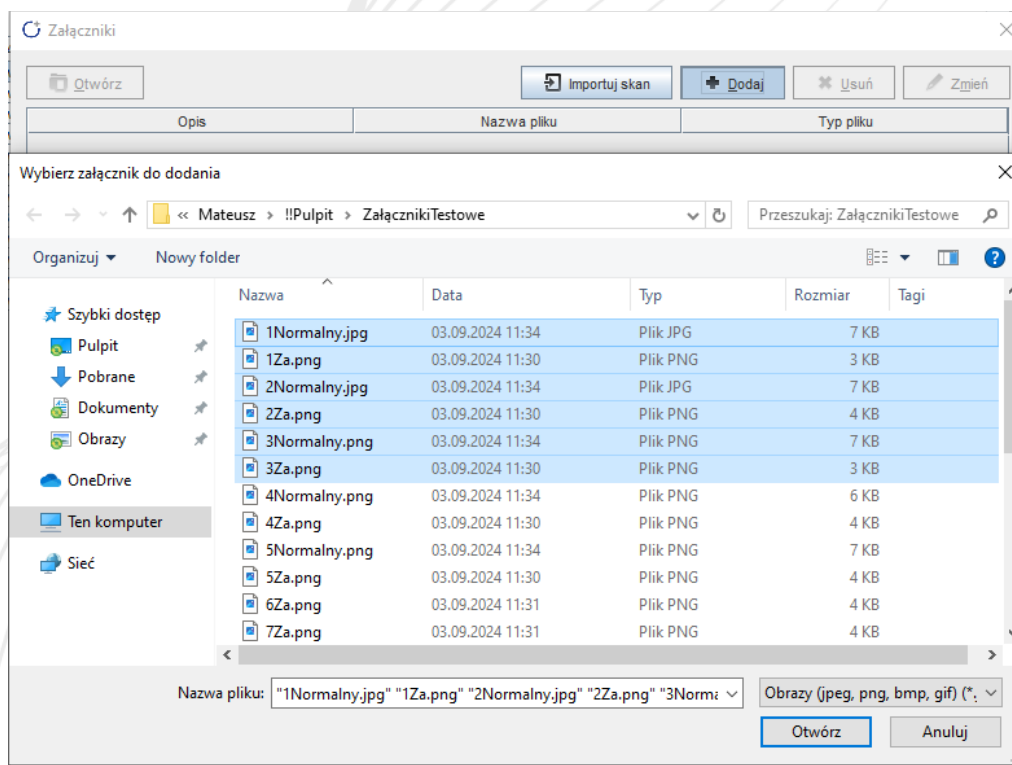

Ilustracja 6: Wybór wielu załączników

**3.2** Podczas dodawania jednostek macierzystych w słowniku, została dodana opcja wyszukania danych jednostki z GUS.

Ilustracja 7: Dodawanie jednostki macierzystej

## 4. Personel:

**4.1** Do dodawania pieczętek dla użytkownika została dodana opcja grupowania druków, które wszystkie zostaną dodane pod jednym wspólnym rodzajem pieczętki.

Ilustracja 8: Dodawanie druków po rodzaju pieczęćki

## 5. Ustawienia:

5.1 W zakładce pomoc została dodana lista z skrótami klawiszowymi.

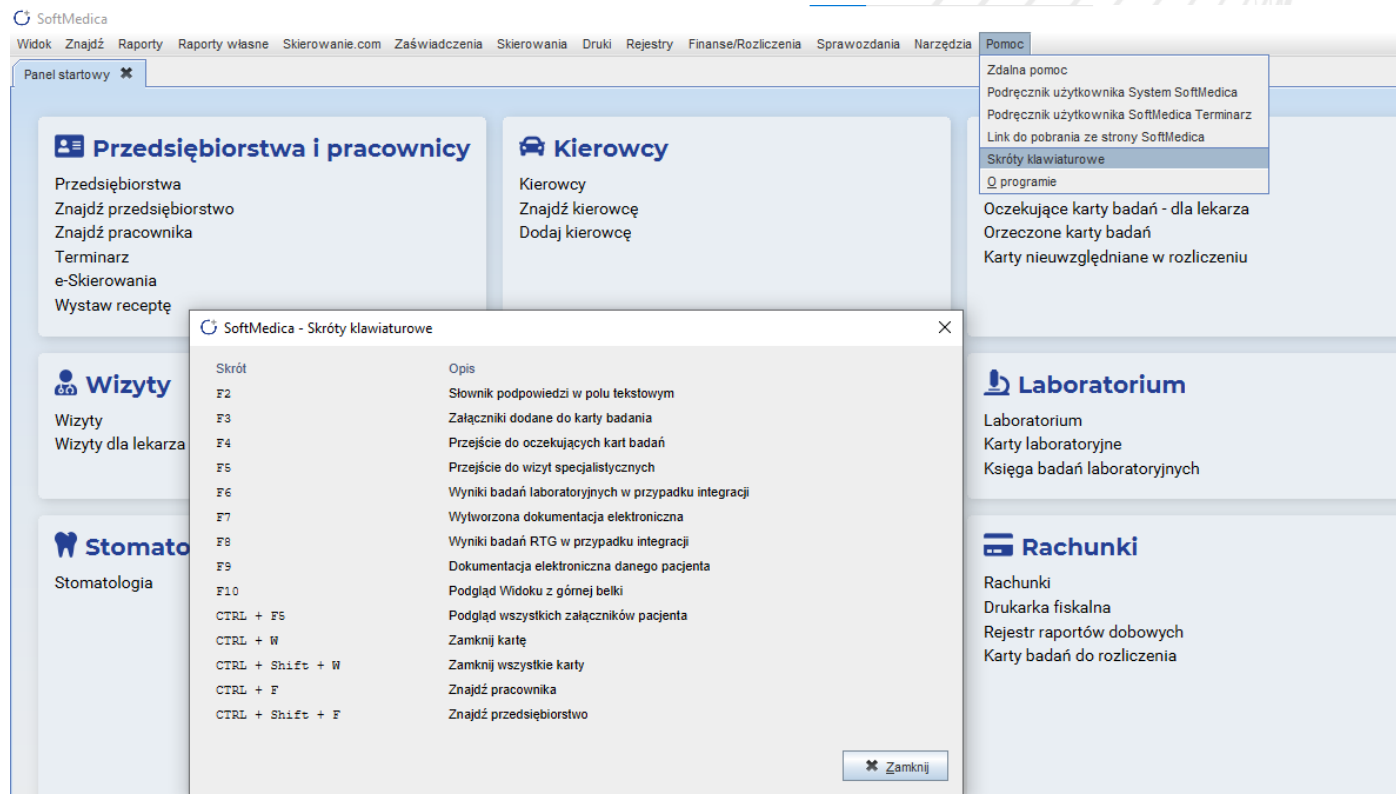

Ilustracja 9: Lista skrótów klawiszowych

## 6. Rachunki:

6.1 Badania poszerzone działają w taki sam sposób jak inne opcję dodawania badań. Data badania jest wymagana, aby badanie było brane pod uwagę w rozliczeniach.

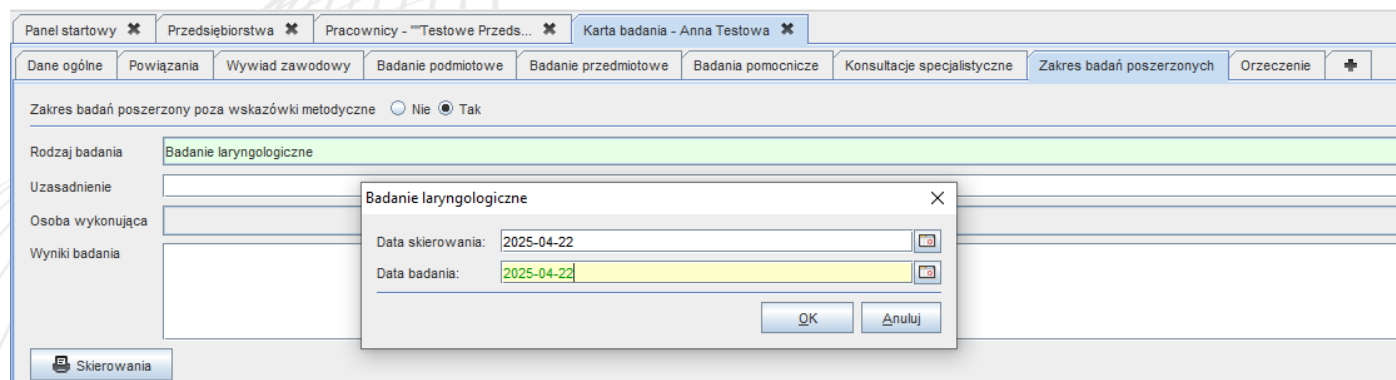

Ilustracja 10: Dodawanie badania poszerzonego



**6.2** Dodanie widoczności pozycji, które nie posiadają daty wykonania w „Pokaż kartę rozliczeniową” na czerwono. Badania zaznaczone kolorem czerwonym nie posiadają daty wykonania badania, przez co nie będą brane pod uwagę podczas wystawiania rachunku.

SoftMedica - Karta rozliczeniowa

×

Imię i nazwisko: Celina Testowa PESEL:

Adres zamieszkania: ul. Testowa, 89-650 Czersk

Rodzaj karty: Karta badania profilaktycznego

Stanowisko pracy: Tapicer

Data badania: 2025-04-22 Rozliczona:

Nazwa badania/konsultacji/pakietu	Data skierowania	Data wykonania	Zapłacono	Cena
Badanie okulistyczne	2025-04-22		<input type="checkbox"/>	
Badanie pola widzenia	2025-04-22		<input type="checkbox"/>	
badanie psychotechniczne	2025-04-22		<input type="checkbox"/>	150,00

Ilustracja 11: Karta rozliczeniowa z badaniami bez daty wykonania

**6.3** Została dodana opcja ukrywania danych pacjenta w fakturze, jeśli nie wyraził zgody na przetwarzanie danych osobowych. To ustawienie wpływa na widoczność pacjenta w załączniku do faktury.

SoftMedica - Ustawienia

Baza danych | E-mail | Klauzula RODO | Konfiguracja eWUŚ | Wygląd | Rozliczenia | Kontrola | Inne | Wydruki | Platforma P1 | Potwierdzenia

Domyślny widok w panelu Rachunki: Miesiąc

Domyślny dokument sprzedaży: faktura

Domyślna nazwa usługi: Badanie z zakresu medycyny pracy

Domyślna stawka podatku VAT: ZW

Przedsiębiorstwo nadrzędne...

Automatyczne łączenie badań niezwiązanych z umową  Komunikat o niewybranych pakiecie  Rabat tylko dla umowy szablonu

Automatyczne łączenie kart badań z umową  Kontynuowanie numeracji rachunków w kolejnym miesiącu  Ryczałt za badanie kierowcy

Automatyczna numeracja rachunków  Kopiowanie szablonu umowy dla nowego przedsiębiorstwa  Ukrywanie w załączniku do faktury danych pacjenta, który nie wyraził zgody na przetwarzanie danych osobowych

Blokada edycji i usuwania rozliczonych badań i konsultacji  Nr umowy w panelu "Przedsiębiorstwa"  Wyciszenie reszty dla faktur gotówkowych

Ceny usług na liście badań i konsultacji karty badania  Ograniczenie słownika badań do usług zdefiniowanych w umowie  Wyróżnienie usług niezdefiniowanych w zestawieniu (załączniku do faktury) wysłanym z imieniem, nazwiskiem i peselem

Data wplaty  Ostrzeżenie o braku umów dla przedsiębiorstwa  Wystawienie rachunku dla karty badania powódzie zaznaczenie karty jako rozliczone

Karta badania rozliczona/zapłacono gotówką  Ostrzeżenie o kilku aktywnych umowach  Zakres JPK FA generowany na podstawie zestawienia zamiast imienia i nazwiska pacjenta wysłanym z określeniem "Pracownik"

Zastępowanie wybranych badań, badaniami z pakietu

Ilustracja 12: Ustawienia w rozliczeniach z nową opcją

Przychodnia Lekarska  
ul. Adama Mickiewicza 2a, 89-650 Czersk  
NIP: 555-160-32-28 REGON: 220528713  
tel. 52 506 54 29  
e-mail: [serwis@softmedica.pl](mailto:serwis@softmedica.pl)  
<https://softmedica.pl>

Wyrażono zgodę na przetwarzanie danych osobowych oraz medycznych

Załącznik do faktury nr 7/2025

Nr	Data wystawienia	Kwota	Odbiorca
7/2025	2025-04-25	200,00	*****TEST*****

### Zestawienie

Lp.	Rodzaj badania	Data wykonania	Usługa	Kwota
<b>Testowa Karolina (0000005800) - *****TEST*****</b>				<b>200,00</b>
1.	Badanie wstępne	2025-04-25	Badanie laryngologiczne	50,00
2.	Badanie wstępne	2025-04-25	Badanie wstępne	150,00

Przychodnia Lekarska  
ul. Adama Mickiewicza 2a, 89-650 Czersk  
NIP: 555-160-32-28 REGON: 220528713  
tel. 52 506 54 29  
e-mail: [serwis@softmedica.pl](mailto:serwis@softmedica.pl)  
<https://softmedica.pl>

Wyrażono zgodę na przetwarzanie danych osobowych oraz medycznych

Załącznik do faktury nr 7/2025

Nr	Data wystawienia	Kwota	Odbiorca
7/2025	2025-04-25	200,00	*****TEST*****

### Zestawienie

Lp.	Rodzaj badania	Data wykonania	Usługa	Kwota
<b>Pracownik - *****TEST*****</b>				<b>200,00</b>
1.	Badanie wstępne	2025-04-25	Badanie laryngologiczne	50,00
2.	Badanie wstępne	2025-04-25	Badanie wstępne	150,00

Ilustracja 13: Porównanie załączników



[www.softmedica.pl](http://www.softmedica.pl)

[biuro@softmedica.pl](mailto:biuro@softmedica.pl)  
(52) 50 654 29

ul. A. Mickiewicza 2a  
89-650 Czersk

## Dodatkowo, wprowadziliśmy poprawki:

- Przypisanie skrótu klawiszowego **F9** do uprawnienia "**Przeglądarka dokumentacji elektronicznej**"
- Widoczność Sprawozdania dla WOMP na wybrane licencję
- Lista z kartami marynarza pokazuje wszystkie orzeczenia z **numerem karty** spod plusa
- Dodanie numeracji dla kierowców transportu drogowego
- Modyfikacja raportu „**Wygasające badania w okresie**” o niewyświetlenie statusu „**nie pracuje**” oraz w przypadku **dwóch dat** następnego badania w wybranym okresie – raport pokazuje tylko późniejszą datę
- Lekarz przypisany w karcie badania marynarza jest widoczny w oczekujących kartach badań
- Poprawa wyświetlania pieczętki nagłówkowej w rejestrach orzeczeń podpisywanych tabletem
- Więcej informacji dotyczących aneksowania umowy w logach SoftMedica

**Zachęcamy do kontaktu z naszym działem obsługi klientów w razie jakichkolwiek pytań odnośnie programu SoftMedica.**



[www.softmedica.pl](http://www.softmedica.pl)

biuro@softmedica.pl  
(52) 50 654 29

ul. A. Mickiewicza 2a  
89-650 Czersk