

Nowości w SoftMedica wersji 25.130.0

Poniżej lista zmian jakich dokonaliśmy w naszym programie :

1. KSeF:

- 1.1** Dodanie nowych ustawień do wysyłki KSeF. Zostały dodane opcje wyświetlania numeru umowy, daty umowy oraz kodu usługi. Dodatkowo dodajemy opcję wysyłki automatycznej do KSeF, która wymaga do działania 2 certyfikatów (Uwierzytelnienia oraz Offline).

Ilustracja 1: Ustawienia KSeF

- 1.2** Dodanie obsługi faktur dla członków grupy VAT.

Ilustracja 2: Przypisanie grupy VAT

- 1.3** Dodano nową funkcjonalność „Pobierz ponownie dane sesji” w szczegółach faktury KSeF. Ta funkcja służy do ponownego pobrania informacji o wysłanej fakturze.

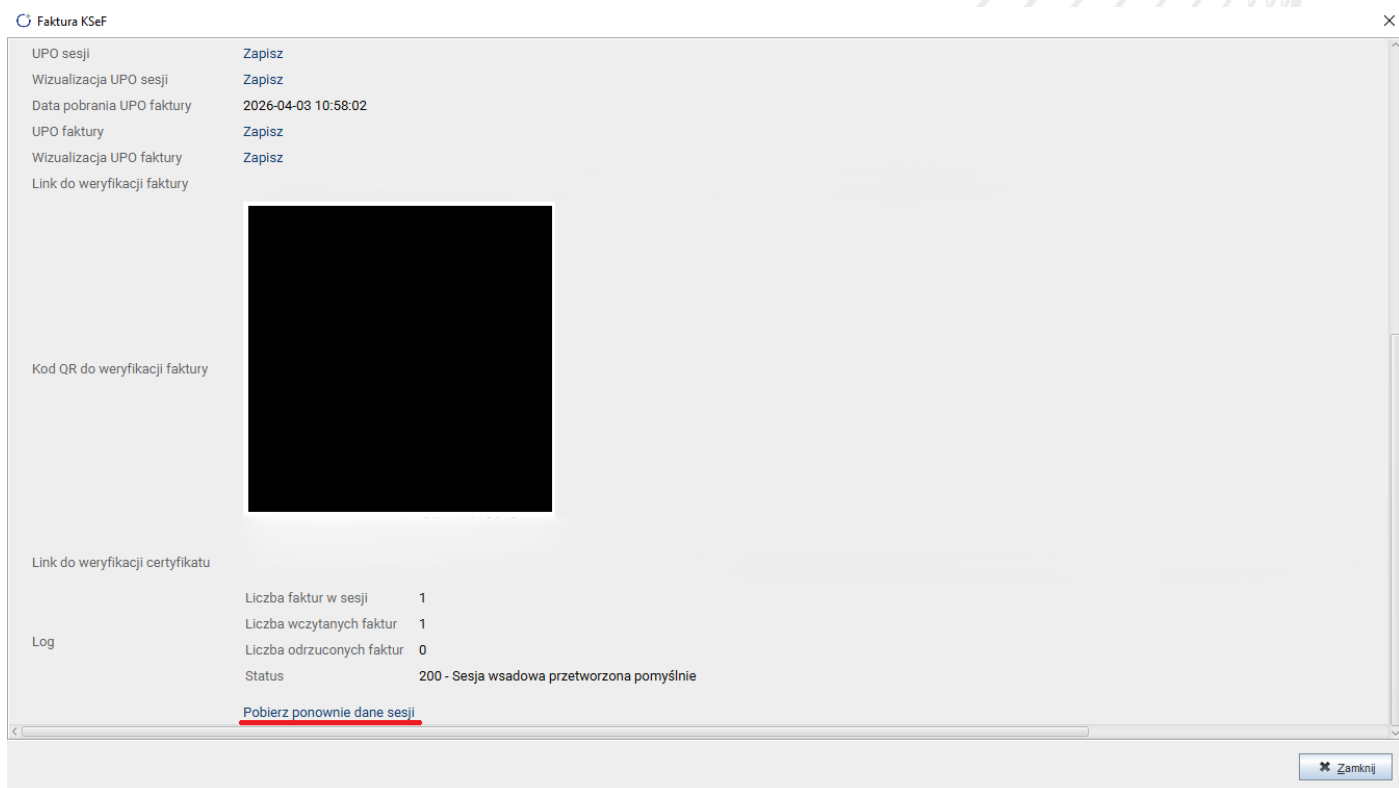

Ilustracja 3: Szczegóły Faktury

2. Rozliczenia:

- 2.1** Dodana została możliwość zmiany daty wystawienia faktury pod prawym przyciskiem myszy w zakładce „Rachunki”. Faktury wysłane do KSeF nie będą miały zmienionej daty wystawienia.

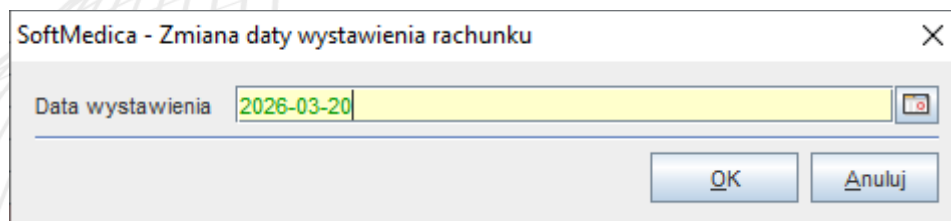

Ilustracja 4: Zmiana daty wystawienia



- 2.2** Zmiana działania funkcji „Generuj rachunki” w kartach badań do rozliczenia. Ze względu na KSeF opcja ręcznego ustawienia daty wystawienia została dezaktywowana. Ze względu na zmianę została dodana opcja wybrania „Data sprzedaży”, która może być edytowana.

Ilustracja 5: Zmiana dat podczas generowania rachunków

3. Wizyty:

- 3.1** Dodanie informacji o powiązaniach badania niezwiązanego z wizytą POZ. Funkcjonalność została dodana w zakładce „Pakiety/Badania niezwiązane” oraz „Wizyty”.

Czas rejestracji	Pacj...	PESEL/dok. toż.	Przedsiębiorstwo	Data skierowania	Data wizyty	Rodzaj wizyty	Rodzaj karty	Lek...	Status wiz...	Termin wiz...
2026-03-23 10:46	Test ...	00000000000	"Przedsiębiorstwo...	2026-03-23	2026-03-23	Badanie okulistyczne	Badanie niezwiązane		Otwarta	
2026-03-23 10:45	Test ...	00000000000	"Przedsiębiorstwo...	2026-03-23	2026-03-23	Badanie okulistyczne (Badanie ogólnolekarskie)	Badanie niezwiązane		Otwarta	
2026-03-23 10:45	Test ...	00000000000	"Przedsiębiorstwo...	2026-03-23		Okulista (Badanie okulistyczne)	Badanie ogólnolekarskie	ad...	Otwarta	

Ilustracja 6: Nowy podgląd wizyt



3.2 Do wizyty psychiatrycznej została dodana nowa zakładka „Opinia psychiatryczna”.

Ilustracja 7: Opinia psychiatryczna

3.3 Poszerzenie wizyty okulistycznej o dodatkową zakładkę „Konsultacja okulistyczna”.

Ilustracja 8: Podgląd konsultacji okulistycznej



4. Gabinet ogólnolekarski (POZ):

- 4.1** Dodanie wyświetlania kodu recepty w badaniach ogólnolekarskich na zakładce „Wizyta” w części „Zapisane leki”.

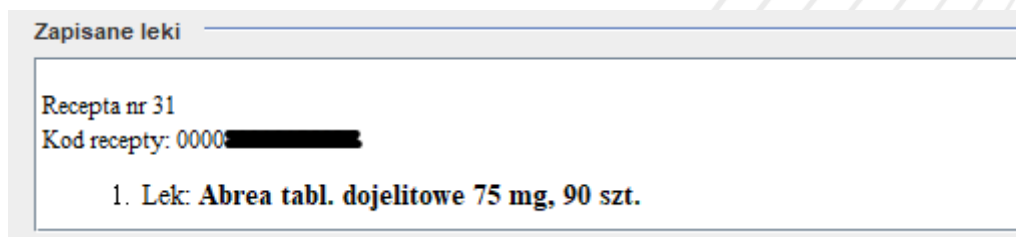

Ilustracja 9: Przykładowa wystawiona recepta

5. Słownik:

- 5.1** Zablokowano możliwość skasowania jednostek macierzystych przypisanych w ustawieniach oraz przedsiębiorstwach. Aby skasować jednostkę macierzystą trzeba odłączyć wszystkie powiązania.

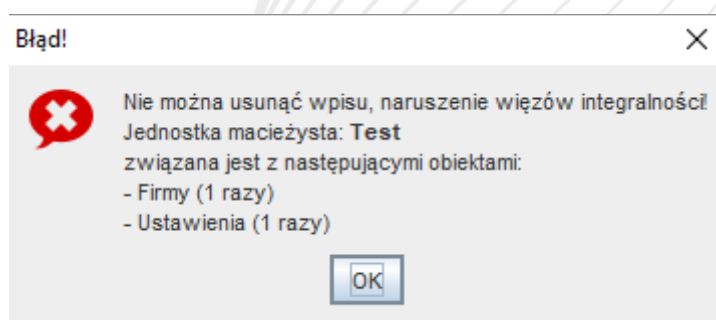

Ilustracja 10: Informacja o połączeniach dla kasowanej jednostki macierzystej



6. Ustawienia:

- 6.1** Dodanie opcji umożliwiającej wyłączenia rejestru wydanych orzeczeń podpisywanego tabletem w ustawieniach „Wydruki”.

SoftMedica - Ustawienia

Baza danych	E-mail	Klauzula RODO	Konfiguracja eWUŚ	Wygląd	Rozliczenia	Kontrola	Inne	Wydruki	Platforma P1	Potwierdzenia	KSeF
-------------	--------	---------------	-------------------	--------	-------------	----------	------	----------------	--------------	---------------	------

Numerowanie karty badania profilaktycznego
 Numerowanie karty do celów sanit.-epidem.
 Numerowanie karty kierowcy
 Numerowanie karty badania psychologicznego dla kierowcy Format numeracji: [n]/[mm]/[yyyy]
 Numerowanie karty badania psychologicznego dla medycyny pracy Format numeracji: [n]/[mm]/[yyyy]
 Numerowanie karty badania psychologicznego dla badań na broń Format numeracji: [n]/[mm]/[yyyy]
 Oryginał/Kopia
 Podgląd wydruku
 Okno ustawień drukarki
 Raporty własne
 Format numeru orzeczeń psychologicznych dla kierowców: [n]/[mm]/[yyyy]
 Format numeru orzeczeń psychologicznych dla badań na broń:

Katalog skanera:
 Maksymalna wielkość załącznika: MB
 Generuj wydruki PDF do katalogu:

Rejestr wydanych orzeczeń z wykorzystaniem podpisu biometrycznego
 Dzielne rejestry wydanych zaświadczeń/orzeczeń:

<input checked="" type="checkbox"/> Rejestr wydanych orzeczeń	<input checked="" type="checkbox"/> Rejestr psychologiczny badań z medycyny pracy
<input checked="" type="checkbox"/> Rejestr wydanych orzeczeń - badania uczniów	<input checked="" type="checkbox"/> Rejestr psychologiczny badań dla kierowców
<input checked="" type="checkbox"/> Rejestr wydanych orzeczeń - badania policjantów	<input checked="" type="checkbox"/> Rejestr psychologiczny badań na broń
<input checked="" type="checkbox"/> Rejestr wydanych orzeczeń do celów sanit.-epidem.	<input type="checkbox"/> Rejestr psychologiczny badań na licencję

Ilustracja 11: Ustawienia wydruków



7. Karty:

7.1 Modyfikacja karty badania profilaktycznego, aby dostosować kartę badania oraz orzeczenia do rozporządzenia z 2 i 3 kwietnia.

WYDANO ORZECZENIE O:

- braku przeciwwskazań zdrowotnych do pracy na stanowisku
- braku przeciwwskazań zdrowotnych do podjęcia lub kontynuowania nauki, studiów lub studiów doktoranckich
- przeciwwskazaniach zdrowotnych do pracy na stanowisku
- przeciwwskazaniach zdrowotnych do podjęcia lub kontynuowania nauki, studiów lub studiów doktoranckich
- utracie zdolności do wykonywania dotychczasowej pracy
- przeciwwskazaniach zdrowotnych do wykonywania dotychczasowej pracy przez pracownicę w ciąży lub karmiącą dziecko uzasadniających:
 - przeniesienie pracownicy do innej pracy, a jeżeli to niemożliwe, zwolnienie jej na czas niezbędny z obowiązku świadczenia pracy
 - zmianę warunków pracy na dotychczas zajmowanym stanowisku pracy lub skrócenie czasu pracy lub przeniesienie pracownicy do innej pracy, a jeżeli to niemożliwe, zwolnienie jej na czas niezbędny z obowiązku świadczenia pracy
- stał(a) się niezdolny(-na) do wykonywania dotychczasowej pracy, ze względu na:
 - szkodliwy wpływ wykonywanej pracy na zdrowie
 - zagrożenie, jakie stwarza wykonywana praca dla zdrowia młodocianego
 - podejrzenie powstania choroby zawodowej
 - wypadek przy pracy lub chorobę zawodową

W związku z powyższym jest konieczne przeniesienie do pracy na innym stanowisku na okres

Zalecenia lekarza dla pracodawcy, jeżeli dotyczą:

- dostosowania określonego stanowiska pracy w celu zmniejszenia ryzyka zawodowego
- zagrożeń dla zdrowia pracownika, występujących na określonym stanowisku pracy

potrzebie stosowania okularów lub szkieł kontaktowych korygujących wzrok podczas pracy przy obsłudze monitora ekranowego zgodnie z przepisami wydanymi na podstawie art. 237^m § 1 ustawy z dnia 26 czerwca 1974 r. - Kodeks pracy

inne

Uwagi

Data wydania: 2026-04-16 Numer orzeczenia: [] [Uładanie numeru]

Data następnego badania: [] Orzecznik: []

Badany(a) Podmiot kierujący na badanie odwołuje się od treści orzeczenia lekarskiego do [] w dniu []

Ilustracja 12: Nowy interfejs orzeczenia karty profilaktycznej

7.2 Dodanie do karty profilaktycznej w zakładce „Zakres badań poszerzonych” przycisku pozwalającego wydrukowanie zaleceń dla pacjenta.

Rozpoznanie: [] Kody ICD 10: []

Zalecenia: []

Dane adresowe jednostki podstawowej opieki zdrowotnej lub specjalistycznej: []

Informacje dla lekarza podstawowej opieki zdrowotnej lub specjalistycznej: []

Ilustracja 13: Interfejs do wydruku zaleceń dla pacjenta



Dodatkowo, wprowadziliśmy zmiany:

- Dodano identyfikator wewnętrzny KSeF odbiorcy w wydruku faktury Jasper,
- Aktualizacja struktur logicznych JPK_V7M(3) i JPK_V7K(3),
- W ustawieniach użytkownika została dodana lupka przy komórkach organizacyjnych,
- Dodanie nowej funkcjonalności Szablony wizyt komercyjnych dla danego użytkownika,
- Poszerzenie eksportu CGM o dodatkowe pola dotyczące KSeF.
- Dostosowanie druku z górnej belki „Zaświadczenie – szkła korekcyjne”, aby można było prawidłowo wydrukować zaświadczenie z poziomu wizyty,
- Wystawione badania z pakietów posiadają informację z jakiego pakietu zostały dodane,
- Przeniesienie kodów ICD 9 pod opcję „Dostosuj wizytę”,
- Dodanie nowej opcji „Wyślij e-mail z zaleceniami pacjenta” w badaniu ogólnolekarskim,
- Dodanie nowych znaczników do szablonów e-mail oraz dodanie podpowiedzi po lewej stronie,
- Dodanie lupki do wyszukiwania osoby wykonującej, podczas wystawiania badań w wszystkich kartach,
- W górnej belce „Rejestry” do „Rejestry orzeczeń spod plusa” zostało dodane nowe orzeczenie sanitarno-epidemiologiczne,
- Dostosowanie formatu wysyłanego do KSeF dotyczącej grup VAT oraz jednostek samorządu terytorialnego,
- Dodanie nowej zmiennej [numer_ksef] do szablonów wiadomości e-mail.

Zachęcamy do kontaktu z naszym działem obsługi klientów w razie jakichkolwiek pytań dotyczących programu SoftMedica.



www.softmedica.pl

biuro@softmedica.pl
(52) 50 654 29

ul. A. Mickiewicza 2a
89-650 Czersk