

Nowości w SoftMedica wersji 25.132.0

Poniżej lista zmian jakich dokonaliśmy w naszym programie :

1. KSeF:

- 1.1** Dodanie nowych ustawień do wysyłki KSeF. Zostały dodane opcje wyświetlania numeru umowy, daty umowy oraz kodu usługi. Dodatkowo dodajemy opcję wysyłki automatycznej do KSeF, która wymaga do działania 2 certyfikatów (Uwierzytelnienia oraz Offline).

SoftMedica - Ustawienia

Baza danych | E-mail | Klauzula RODO | Konfiguracja eWUŚ | Wygląd | Rozliczenia | Kontrola | Inne | Wydruki | Platforma P1 | Potwierdzenia | **KSeF**

Krajowy System **e-Faktur**

Lokalizacja: [dropdown]

Dane do faktury KSeF

Nazwa: [input]
 Ulica: [input]
 Numer domu: [input]
 Numer lokalu: [input]
 Kod pocztowy: [input]
 Miejscowość: [input]
 Telefon: [input]
 E-mail: [input]
 Numer rachunku bankowego: [input]
 Nazwa banku: [input]
 NIP: [input]
 REGON: [input]

Automatyczna wysyłka utworzonych faktur do KSeF
 Data zawarcia umowy na fakturze
 Kod usługi/badania w pozycjach faktury
 Numer umowy na fakturze
 Ostrzeżenie o niewielkiej liczbie dostępnych wysyłek w ramach pakietów
 Graniczna liczba wysyłek uruchamiająca ostrzeżenie: [input value="965"]
 Załącznik do faktury KSeF

Ilustracja 1: Ustawienia KSeF

- 1.2** Dodanie obsługi faktur dla członków grupy VAT.

Jednostka macierzysta

Wczytaj dane z GUS

Nazwa: [input]
 NIP: [input] Kod kontrahenta: [input]
 Ulica (wieś): [input]
 Nr domu: [input] Nr lokalu: [input]
 Kod pocztowy: [input] Miasto (poczta): [dropdown]
 Jednostka Samorządu Terytorialnego
 Grupa VAT

Ilustracja 2: Przypisanie grupy VAT

- 1.3** Dodano nową funkcjonalność „Pobierz ponownie dane sesji” w szczegółach faktury KSeF. Ta funkcja służy do ponownego pobrania informacji o wysłanej fakturze.

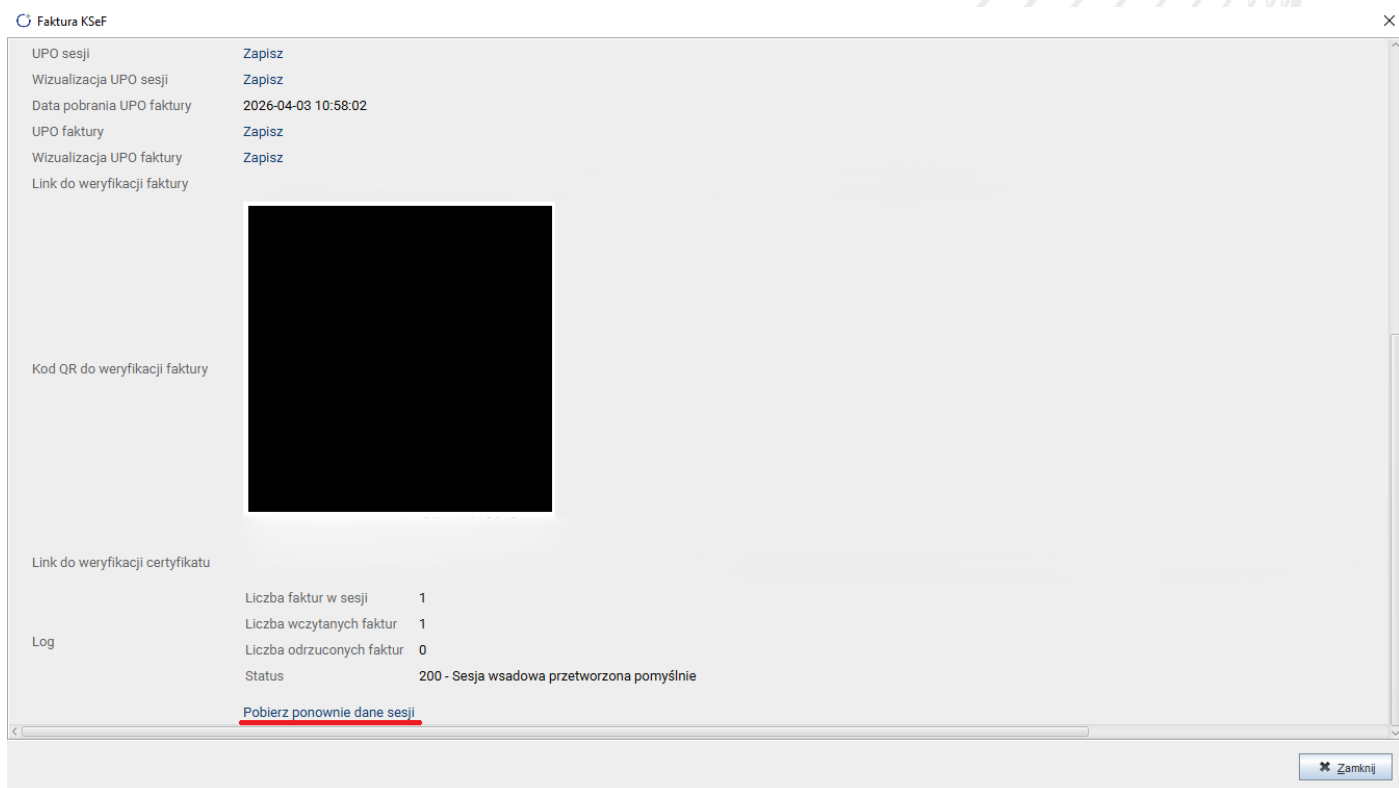

Ilustracja 3: Szczegóły Faktury

2. Rozliczenia:

- 2.1** Dodana została możliwość zmiany daty wystawienia faktury pod prawym przyciskiem myszy w zakładce „Rachunki”. Faktury wysłane do KSeF nie będą miały zmienionej daty wystawienia.

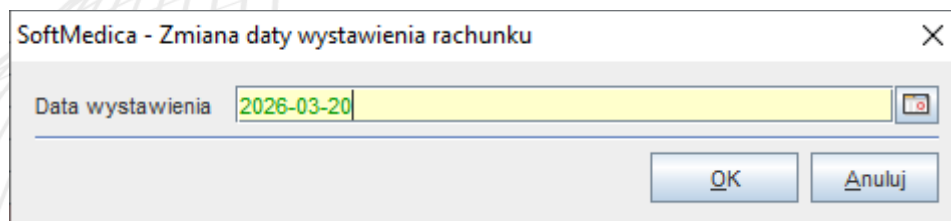

Ilustracja 4: Zmiana daty wystawienia



- 2.2** Zmiana działania funkcji „Generuj rachunki” w kartach badań do rozliczenia. Ze względu na KSeF opcja ręcznego ustawienia daty wystawienia została dezaktywowana. Ze względu na zmianę została dodana opcja wybrania „Data sprzedaży”, która może być edytowana.

Ilustracja 5: Zmiana dat podczas generowania rachunków

- 2.3** Zmieniono działanie wystawiania rachunków bez pozycji ze względu na wysyłkę do KSeF. Po zmianach wystawienie rachunku bez pozycji utworzy automatycznie pozycję z domyślną nazwą usługi (wybrać nazwę w Narzędzia>Ustawienia>Rachunki>Domyślna nazwa usługi). W przypadku wystawiania rachunku bez pozycji trzeba uzupełnić kwotę rachunku oraz wybrać nazwę jaką przyjmie utworzona pozycja („Rodzaj usługi”).

Ilustracja 6: Zakładanie rachunku bez pozycji

Dodatkowo opcja „Wystaw rachunki za okres”, także została dostosowana do mechanizmu dodającego automatycznie pozycję rachunku.



3. Wizyty:

3.1 Dodanie informacji o powiązaniach badania niezwiązanego z wizytą POZ. Funkcjonalność została dodana w zakładce „Pakiety/Badania niezwiązane” oraz „Wizyty”.

Czas rejestracji	Pacj...	PESEL/dok. toż.	Przedsiębiorstwo	Data skierowania	Data wizyty	Rodzaj wizyty	Rodzaj karty	Lek...	Status wiz...	Termin wiz...
2026-03-23 10:46	Test...	00000000000	"Przedsiębiorstwo...	2026-03-23	2026-03-23	Badanie okulistyczne	Badanie niezwiązane		Otwarta	
2026-03-23 10:45	Test...	00000000000	"Przedsiębiorstwo...	2026-03-23	2026-03-23	Badanie okulistyczne (Badanie ogólnolekarskie)	Badanie niezwiązane		Otwarta	
2026-03-23 10:45	Test...	00000000000	"Przedsiębiorstwo...	2026-03-23	2026-03-23	Okulista (Badanie okulistyczne)	Badanie ogólnolekarskie	ad...	Otwarta	

Ilustracja 7: Nowy podgląd wizyt

3.2 Do wizyty psychiatrycznej została dodana nowa zakładka „Opinia psychiatryczna”.

Wywiad lekarski

Obciążenie dziedziczne/rodzinne

Problemy w dzieciństwie (rodzinne, rozwojowe)

Przebyte choroby w przeszłości i obecne choroby somatyczne

Występujące dolegliwości

Dotychczasowe leczenie

Dynamika przebiegu choroby (ciągły, postępujący, falowy z okresami pełnej lub niepełnej remisji)

Uzależnienia

Badanie psychiatryczne:
wygląd

Anuluj badanie

Zapisz Zamknij/Anuluj

Ilustracja 8: Opinia psychiatryczna



4. Gabinet ogólnolekarski (POZ):

- 4.1** Dodanie wyświetlania kodu recepty w badaniach ogólnolekarskich na zakładce „Wizyta” w części „Zapisane leki”.

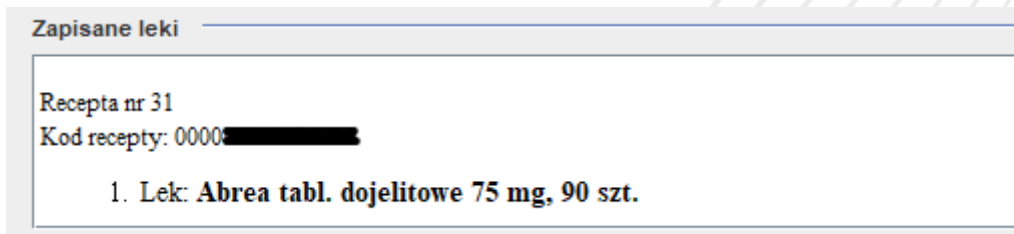

Ilustracja 9: Przykładowa wystawiona recepta

5. Słownik:

- 5.1** Zablokowano możliwość skasowania jednostek macierzystych przypisanych w ustawieniach oraz przedsiębiorstwach. Aby skasować jednostkę macierzystą trzeba odłączyć wszystkie powiązania.

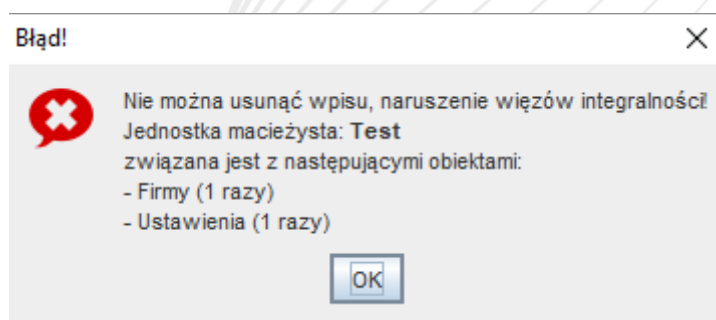

Ilustracja 10: Informacja o połączeniach dla kasowanej jednostki macierzystej



6. Ustawienia:

- 6.1** Dodanie opcji umożliwiającej wyłączenia rejestru wydanych orzeczeń podpisywanego tabletem w ustawieniach „Wydruki”.

SoftMedica - Ustawienia

Baza danych	E-mail	Klauzula RODO	Konfiguracja eWUŚ	Wygląd	Rozliczenia	Kontrola	Inne	Wydruki	Platforma P1	Potwierdzenia	KSeF
-------------	--------	---------------	-------------------	--------	-------------	----------	------	----------------	--------------	---------------	------

Numerowanie karty badania profilaktycznego
 Numerowanie karty do celów sanit.-epidem.
 Numerowanie karty kierowcy
 Numerowanie karty badania psychologicznego dla kierowcy Format numeracji: [n]/[mm]/[yyyy]
 Numerowanie karty badania psychologicznego dla medycyny pracy Format numeracji: [n]/[mm]/[yyyy]
 Numerowanie karty badania psychologicznego dla badań na broń Format numeracji: [n]/[mm]/[yyyy]
 Oryginał/Kopia
 Podgląd wydruku
 Okno ustawień drukarki
 Raporty własne
 Format numeru orzeczeń psychologicznych dla kierowców: [n]/[mm]/[yyyy]
 Format numeru orzeczeń psychologicznych dla badań na broń:

Katalog skanera:
 Maksymalna wielkość załącznika: MB
 Generuj wydruki PDF do katalogu:

Rejestr wydanych orzeczeń z wykorzystaniem podpisu biometrycznego
 Dienne rejestry wydanych zaświadczeń/orzeczeń:

<input checked="" type="checkbox"/> Rejestr wydanych orzeczeń	<input checked="" type="checkbox"/> Rejestr psychologiczny badań z medycyny pracy
<input checked="" type="checkbox"/> Rejestr wydanych orzeczeń - badania uczniów	<input checked="" type="checkbox"/> Rejestr psychologiczny badań dla kierowców
<input checked="" type="checkbox"/> Rejestr wydanych orzeczeń - badania policjantów	<input checked="" type="checkbox"/> Rejestr psychologiczny badań na broń
<input checked="" type="checkbox"/> Rejestr wydanych orzeczeń do celów sanit.-epidem.	<input type="checkbox"/> Rejestr psychologiczny badań na licencję

Ilustracja 11: Ustawienia wydruków



7. Karty:

7.1 Modyfikacja karty badania profilaktycznego, aby dostosować kartę badania oraz orzeczenia do rozporządzenia z 2 i 3 kwietnia.

Ilustracja 12: Nowy interfejs orzeczenia karty profilaktycznej

7.2 Dodanie do karty profilaktycznej w zakładce „Zakres badań poszerzonych” przycisku pozwalającego wydrukowanie zaleceń dla pacjenta.

Ilustracja 13: Interfejs do wydruku zaleceń dla pacjenta



Dodatkowo, wprowadziliśmy zmiany:

- Dodano identyfikator wewnętrzny KSeF odbiorcy w wydruku faktury Jasper,
- Aktualizacja struktur logicznych JPK_V7M(3) i JPK_V7K(3),
- W ustawieniach użytkownika została dodana lupka przy komórkach organizacyjnych,
- Dodanie nowej funkcjonalności Szablony wizyt komercyjnych dla danego użytkownika,
- Poszerzenie eksportu CGM o dodatkowe pola dotyczące KSeF.
- Dostosowanie druku z górnej belki „Zaświadczenie – szkła korekcyjne”, aby można było prawidłowo wydrukować zaświadczenie z poziomu wizyty,
- Wystawione badania z pakietów posiadają informację z jakiego pakietu zostały dodane,
- Przeniesienie kodów ICD 9 pod opcję „Dostosuj wizytę”,
- Dodanie nowej opcji „Wyślij e-mail z zaleceniami pacjenta” w badaniu ogólnolekarskim,
- Dodanie nowych znaczników do szablonów e-mail oraz dodanie podpowiedzi po lewej stronie,
- Dodanie lupki do wyszukiwania osoby wykonującej, podczas wystawiania badań w wszystkich kartach,
- W górnej belce „Rejestry” do „Rejestry orzeczeń spod plusa” zostało dodane nowe orzeczenie sanitarno-epidemiologiczne,
- Dostosowanie formatu wysyłanego do KSeF dotyczącej grup VAT oraz jednostek samorządu terytorialnego,
- Dodanie nowej zmiennej [numer_ksef] do szablonów wiadomości e-mail.

Zachęcamy do kontaktu z naszym działem obsługi klientów w razie jakichkolwiek pytań dotyczących programu SoftMedica.



www.softmedica.pl

biuro@softmedica.pl
(52) 50 654 29

ul. A. Mickiewicza 2a
89-650 Czersk